

**PERUBAHAN  
RENCANA KERJA (RENJA)  
TAHUN 2024**

**DINAS SOSIAL, PEMBERDAYAAN  
PEREMPUAN DAN PERLINDUNGAN ANAK  
KABUPATEN BELITUNG**

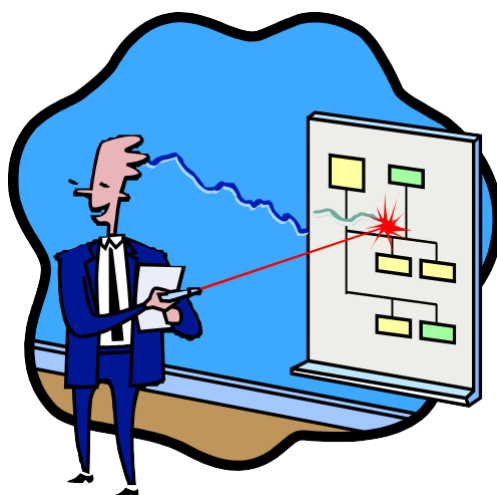

**TANJUNGPANDAN, 18 JULI 2024**

## KATA PENGANTAR

Puji dan syukur ke hadirat Allah SWT, yang telah melimpahkan rahmat dan karunia-Nya sehingga penyusunan Perubahan Rencana Kerja (Renja) Dinas Sosial, Pemberdayaan Perempuan dan Perlindungan Anak Kabupaten Belitung Tahun 2024 dapat terlaksana.

Perubahan Rencana Kerja (Renja) Tahun 2024 Dinas Sosial, Pemberdayaan Perempuan dan Perlindungan Anak adalah panduan pelaksanaan tugas pokok dan fungsi yang disusun berdasarkan hasil evaluasi terhadap pelaksanaan kinerja tahun-tahun sebelumnya. Dalam Perubahan Renja ini juga mengacu pada kebijakan prioritas pembangunan yang dituangkan pada Perubahan RKPD Kabupaten Belitung Tahun 2024 dan Rencana Pembangunan Daerah (RPD) Tahun 2024 – 2026.

Perubahan Rencana Kerja dibuat hampir setiap tahun dengan mendasarkan pada rencana strategis, dan evaluasi Rencana Kerja Tahun 2024 Dinas Sosial, Pemberdayaan Perempuan dan Perlindungan Anak Kabupaten Belitung sampai dengan bulan Juni 2024 atau di Triwulan II, Perubahan Rencana Kerja disusun sebagai panduan pelaksanaan anggaran, program dan kegiatan perubahan 2024

Harapan kami semoga Perubahan Renja ini bisa digunakan sebagai acuan atau pedoman dalam mewujudkan perencanaan pembangunan yang efektif, efisien, partisipatif, dan akuntabel, serta diharapkan dapat meningkatkan kesejahteraan dan pelayanan kepada masyarakat.

Tanjungpandan, 18 Juli 2024

KEPALA DINAS,  
  
**KASHIMIN, S.IP, MAB**  
Pembina Utama Muda / IV.c  
NIP. 19690824 199003 1 004

## DAFTAR ISI

	Halaman
KATA PENGANTAR .....	I
DAFTAR ISI .....	ii
Bab I PENDAHULUAN .....	1
1.1. Latar Belakang .....	1
1.2. Landasan Hukum .....	2
1.3. Maksud dan Tujuan .....	5
1.4. Sistematika Penulisan .....	6
Bab II EVALUASI RENJA PERANGKAT DAERAH TRIWULAN II 2024 .....	7
2.1. Evaluasi Pelaksanaan Renja Perangkat Daerah Triwulan II dan Capaian Renstra Perangkat Daerah .....	7
2.2. Analisis Kinerja Pelayanan Perangkat Daerah .....	27
2.3. Isu-isu Penting Penyelenggaraan Tugas dan Fungsi Perangkat Daerah .....	35
2.4. Review terhadap Perubahan RKPD .....	36
2.5. Penelaahan Usulan Program dan Kegiatan Masyarakat .....	45
Bab III TUJUAN DAN SASARAN PERANGKAT DAERAH .....	46
3.1. Telaahan terhadap Kebijakan Nasional .....	46
3.2. Tujuan dan Sasaran Renja Perangkat Daerah .....	46
Bab IV RENCANA KERJA DAN PENDANAAN PERANGKAT DAERAH .....	59
4.1. Program, Kegiatan dan Sub Kegiatan .....	
Bab V PENUTUP .....	60

# **BAB I**

## **PENDAHULUAN**

### **1.1. Latar Belakang**

Berpedoman pada Peraturan Menteri Dalam Negeri Nomor 86 Tahun 2017 tentang Tata Cara Perencanaan, Pengendalian Dan Evaluasi Pembangunan Daerah, Tata Cara Evaluasi Rancangan Peraturan Daerah Tentang Rencana Pembangunan Jangka Panjang Daerah dan Rencana Pembangunan Jangka Menengah Daerah, Serta Tata Cara Perubahan Rencana Pembangunan Jangka Panjang Daerah, Rencana Pembangunan Jangka Menengah Daerah, dan Rencana Kerja Pemerintah Daerah dinyatakan bahwa setiap Perangkat Daerah wajib menyusun dokumen Rencana Kerja. Berdasarkan ketentuan Pasal 1 ayat (30) Permendagri 86 Tahun 2017 berbunyi Rencana Kerja Perangkat Daerah yang selanjutnya disingkat Renja Perangkat Daerah adalah dokumen perencanaan Perangkat Daerah untuk periode 1 (satu) tahun.

Proses Penyusunan Renja Dinas Sosial, Pemberdayaan Perempuan dan Perlindungan Anak Kabupaten Belitung sesuai dengan Permendagri 86 tahun 2017 adalah sebagai berikut:

1. Pembentukan Tim Penyusun Renja,
2. Penyiapan data dan informasi,
3. Penyusunan rancangan awal,
4. Perumusan rancangan,
5. Verifikasi rancangan,
6. Perumusan rancangan akhir,
7. Verifikasi rancangan akhir, dan
8. Penetapan Renja melalui Peraturan Kepala Daerah.

Program, kegiatan dan pagu indikatif yang termuat pada Perubahan Renja harus selaras dengan Peraturan Kepala Daerah tentang Perubahan Rencana Kerja Pemerintah Daerah (RKPD) begitu juga sebaliknya sehingga antara kedua dokumen dimaksud ada saling keterkaitan satu dengan yang lainnya. Dokumen Perubahan Renja ini akan menjadi pedoman bagi Dinas Sosial, Pemberdayaan Perempuan dan Perlindungan Anak dalam menyusun Rencana Kerja dan Anggaran Perubahan dan selanjutnya akan menjadi bahan dalam proses penyusunan Perubahan Rencana Anggaran Pendapatan dan Belanja Daerah (RAPBD). Berikut gambaran keterkaitan antara Renstra, Renja, RKPD dan Proses penyusunan APBD.

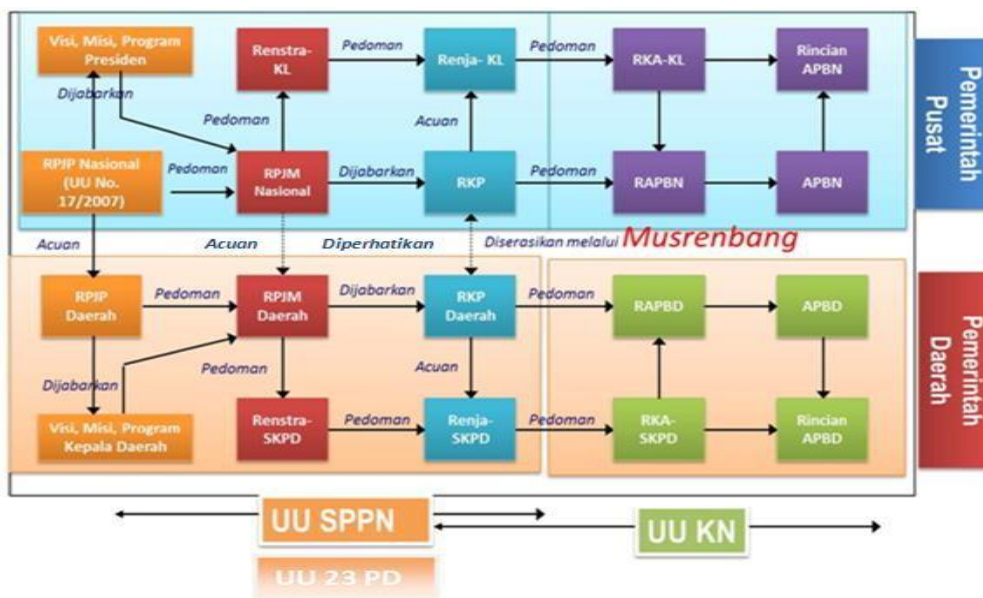

Dengan demikian dapat dimaknai bahwa keberadaan dokumen Rencana Kerja sangat penting bagi Perangkat Daerah dalam menentukan arah kebijakan dan proyeksi anggaran. Dengan disusunnya dokumen Rencana Kerja maka tahapan kebijakan yang dimulai dengan formulasi, implementasi, monitoring dan evaluasi menjadi optimal dalam upaya akselerasi program pembangunan.

## 1.2. Landasan Hukum

Dasar Hukum penyusunan Renja Dinas Sosial, Pemberdayaan Perempuan dan Perlindungan Anak tahun 2021, sebagai berikut:

1. Undang-Undang Nomor 27 Tahun 2000 tentang Pembentukan Provinsi Kepulauan Bangka Belitung (Lembaran Negara Republik Indonesia Tahun 2000 Nomor 217, Tambahan Lembaran Negara Republik Indonesia Nomor 4355);
2. Undang-Undang Nomor 17 Tahun 2003 tentang Keuangan Negara (Lembaran Negara Republik Indonesia Tahun 2003 Nomor 47, Tambahan Lembaran Negara Republik Indonesia Nomor 4286);
3. Undang-Undang Nomor 1 Tahun 2004 tentang Perbendaharaan Negara (Lembaran Negara Republik Indonesia Tahun 2004 Nomor 5, Tambahan Lembaran Negara Republik Indonesia Nomor 4355);
4. Undang-Undang Nomor 15 Tahun 2004 tentang Pemeriksaan Pengelolaan dan Tanggung Jawab Keuangan Negara (Lembaran Negara Republik Indonesia Tahun 2004 Nomor 66, Tambahan Lembaran Negara Republik Indonesia Nomor 4400);
5. Undang-Undang Nomor 25 Tahun 2004 tentang Sistem Perencanaan Pembangunan Nasional (Lembaran Negara Republik Indonesia Tahun 2004 Nomor 104, Tambahan Lembaran Negara Republik Indonesia Nomor 4421);

6. Undang-Undang Nomor 33 Tahun 2004 tentang Perimbangan Keuangan antara Pemerintah Pusat dan Pemerintah Daerah (Lembaran Negara Republik Indonesia Tahun 2004 Nomor 126, Tambahan Lembaran Negara Republik Indonesia Nomor 4438);
7. Undang-Undang Nomor 17 Tahun 2007 tentang Rencana Pembangunan Jangka Panjang Nasional Tahun 2005-2025 (Lembaran Negara Republik Indonesia Tahun 2007 Nomor 104; Tambahan Lembaran Negara Republik Indonesia Nomor 4700);
8. Undang-Undang Nomor 26 Tahun 2007 tentang Penataan Ruang (Lembaran Negara Republik Indonesia Tahun 2007 Nomor 68; Tambahan Lembaran Negara Republik Indonesia Nomor 4725);
9. Undang-Undang Nomor 23 Tahun 2014 tentang Pemerintah Daerah sebagaimana telah diubah beberapa kali terakhir dengan Undang-Undang Nomor 9 Tahun 2015 tentang Perubahan Kedua Atas Undang-Undang Nomor 23 Tahun 2014 tentang Pemerintahan Daerah (Lembaran Negara Republik Indonesia Tahun 2015 Nomor 58, Tambahan Lembaran Negara Republik Indonesia Nomor 5679);
10. Peraturan Pemerintah Nomor 55 Tahun 2005 tentang Dana Perimbangan (Lembaran Negara Republik Indonesia Tahun 2005 Nomor 137, Tambahan Lembaran Negara Republik Indonesia Nomor 4575);
11. Peraturan Pemerintah Nomor 79 Tahun 2005 tentang Pedoman Pembinaan dan Pengawasan Penyelenggaraan Pemerintah Daerah (Lembaran Negara Republik Indonesia Tahun 2005 Nomor 165, Tambahan Lembaran Negara Republik Indonesia Nomor 4593);
12. Peraturan Pemerintah Nomor 8 Tahun 2006 tentang Pelaporan Keuangan dan Kinerja Instansi Pemerintah (Lembaran Negara Republik Indonesia Tahun 2006 Nomor 25, Tambahan Lembaran Negara Republik Indonesia Nomor 4614);
13. Peraturan Pemerintah Republik Indonesia Nomor 6 Tahun 2008 tentang Pedoman Evaluasi Penyelenggaraan Pemerintahan Daerah (Lembaran Negara Republik Indonesia Tahun 2008 Nomor 19, Tambahan Lembaran Negara Republik Indonesia Nomor 4815);
14. Peraturan Pemerintah Republik Indonesia Nomor 7 Tahun 2008 tentang Dekonsentrasi dan Tugas Pembantuan (Lembaran Negara Republik Indonesia Tahun 2008 Nomor 20, Tambahan Lembaran Negara Republik Indonesia Nomor 4816);
15. Peraturan Pemerintah Nomor 26 Tahun 2008 tentang Rencana Tata Ruang Wilayah Nasional (Lembaran Negara Republik Indonesia Tahun 2008 Nomor 48, Tambahan Lembaran Negara Republik Indonesia Nomor 4725);

16. Peraturan Pemerintah Nomor 15 Tahun 2010 tentang Penyelenggaraan Penataan Ruang (Lembaran Negara Republik Indonesia Tahun 2010 Nomor 140; Tambahan Lembaran Negara Republik Indonesia Nomor 5059);
17. Peraturan Pemerintah Nomor 18 Tahun 2016 tentang Perangkat Daerah (Lembaran Negara Republik Indonesia Tahun 2016 Nomor 114, Tambahan Lembaran Negara Republik Indonesia Nomor 5887);
18. Peraturan Pemerintah Nomor 2 Tahun 2018 tentang Standar Pelayanan Minimal;
19. Peraturan Pemerintah Nomor 12 Tahun 2019 tentang Pengelolaan Keuangan Daerah (Lembaran Negara Republik Indonesia Tahun 2019 Nomor 42, Tambahan Lembaran Negara Republik Indonesia Nomor 6322);
20. Peraturan Presiden Republik Indonesia Nomor 16 Tahun 2018 tentang Pengadaan Barang/Jasa Pemerintah;
21. Peraturan Presiden Republik Indonesia Nomor 18 Tahun 2020 tentang Rencana Pembangunan Jangka Menengah Nasional Tahun 2020-2024; (Lembaran Negara Republik Indonesia Tahun 2020-2024; (Lembaran Negara Republik Indonesia Tahun 2020 Nomor 10);
22. Peraturan Menteri Dalam Negeri Nomor 13 Tahun 2006 tentang Pedoman Pengelolaan Keuangan Daerah sebagaimana telah diubah dengan Peraturan Menteri Dalam Negeri Nomor 59 Tahun 2007 tentang Perubahan atas Peraturan Menteri Dalam Negeri Nomor 13 Tahun 2006 tentang Pedoman Pengelolaan Keuangan Daerah;
23. Peraturan Menteri Dalam Negeri Nomor 86 Tahun 2017 tentang Tata Cara Perencanaan, Pengendalian dan Evaluasi Pembangunan Daerah, Tata Cara Evaluasi Rancangan Peraturan Daerah tentang Rencana Pembangunan Jangka Panjang Daerah dan Rencana Pembangunan Jangka Menengah Daerah serta Tata Cara Perubahan Rencana Pembangunan Jangka Panjang Daerah, Rencana Pembangunan Jangka Menengah Daerah dan Rencana Kerja Pemerintah Daerah;
24. Peraturan Menteri Dalam Negeri Nomor 70 Tahun 2019 tentang Sistem Informasi Pembangunan Daerah (Berita Negara Republik Indonesia Tahun 2019 Nomor 1114);
25. Peraturan Menteri Dalam Negeri Nomor 90 Tahun 2019 tentang Klasifikasi, Kodefikasi, dan Nomenklatur Perencanaan Pembangunan dan Keuangan Daerah (Berita Negara Republik Indonesia Tahun 2019 Nomor 1447);
26. Peraturan Menteri Dalam Negeri Nomor 40 Tahun 2020 tentang Pedoman Penyusunan Rencana Kerja Pemerintah Daerah Tahun 2021;

27. Peraturan Daerah Provinsi Kepulauan Bangka Belitung Nomor 14 Tahun 2017 tentang Perubahan Rencana Pembangunan Jangka Menengah Daerah Provinsi Kepulauan Bangka Belitung Tahun 2017-2022 (Lembaran Daerah Provinsi Kepulauan Bangka Belitung Tahun 2020 Nomor 10 Seri E);
28. Peraturan Gubernur Kepulauan Bangka Belitung Nomor 45 Tahun 2020 tentang Rencana Kerja Pemerintah Daerah Provinsi Kepulauan Bangka Belitung Tahun 2021;
29. Peraturan Daerah Kabupaten Belitung Nomor 8 Tahun 2003 tentang Pokok-Pokok Pengelolaan Keuangan Daerah (Lembaran Daerah Kabupaten Belitung Tahun 2003 Nomor 15);
30. Peraturan Daerah Kabupaten Belitung Nomor 1 Tahun 2010 tentang Rencana Pembangunan Jangka Panjang Daerah (RPJPD) Kabupaten Belitung Tahun 2005-2025;
31. Peraturan Daerah Kabupaten Belitung Nomor 3 Tahun 2014 tentang Rencana Tata Ruang Wilayah Kabupaten Belitung Tahun 2014-2034;
32. Peraturan Daerah Kabupaten Belitung Nomor 5 Tahun 2016 tentang Pembentukan dan Susunan Perangkat Daerah Kabupaten Belitung;
33. Peraturan Bupati Belitung Nomor 14 Tahun 2023 tentang Rencana Pembangunan Daerah Kabupaten Belitung Tahun 2024 – 2026;
34. Peraturan Bupati Belitung Nomor 20 Tahun 2023 tentang Rencana Strategis Perangkat Daerah di Lingkungan Pemerintah Kabupaten Belitung Tahun 2024 – 2026;
35. Peraturan Bupati Belitung Nomor 22 Tahun 2024 tentang Perubahan Atas Peraturan Bupati Belitung Nomor 37 Tahun 2023 tentang Rencana Kerja Pemerintah Daerah Kabupaten Belitung Tahun 2024.

### **1.3. Maksud dan Tujuan**

Maksud penyusunan Perubahan Rencana Kerja (Renja) Dinas Sosial, Pemberdayaan Perempuan dan Perlindungan Anak adalah sebagai dokumen perencanaan untuk periode satu tahun anggaran yang merupakan penjabaran Rencana Strategis Dinas Sosial, Pemberdayaan Perempuan dan Perlindungan Anak tahun 2024 - 2026.

Tujuan dari penyusunan Rencana Kerja ini adalah untuk

1. Menselaraskan antara Perubahan Renja Perangkat Daerah dengan Perubahan RKPD tahun 2024
2. Sebagai pedoman bagi Perangkat daerah untuk menyusun Rencana kerja Anggaran (RKA)

3. Menjadi kerangka dasar bagi Perangkat Daerah dalam upayanya melaksanakan Pelayanan
4. Menjadi dasar dalam pengendalian dan evaluasi pelaksanaan kegiatan
5. Memberikan informasi kepada pemangku kepentingan (*stakeholders*) tentang rencana pembangunan tahunan.

#### **1.4. Sistematika Penulisan**

Sistematika penulisan dokumen Perubahan Rencana Kerja Dinas Sosial, Pemberdayaan Perempuan dan Perlindungan Anak Kabupaten Belitung Tahun 2024, disajikan sebagai berikut:

#### **BAB I PENDAHULUAN**

- 1.1 Latar Belakang
- 1.2 Landasan Hukum
- 1.3 Maksud dan Tujuan
- 1.4 Sistematika Penulisan

#### **BAB II HASIL EVALUASI RENJA PERANGKAT DAERAH TRIWULAN II 2024**

- 2.1 Evaluasi Pelaksanaan Renja Perangkat Daerah Triwulan II 2024 dan Capaian Renstra Perangkat Daerah
- 2.2 Analisis Kinerja Pelayanan Perangkat Daerah
- 2.3 Isu-Isu Penting Penyelenggaraan Tugas dan fungsi Perangkat Daerah
- 2.4 Review Terhadap Perubahan RKPD
- 2.5 Penelaahan Usulan Program dan Kegiatan Masyarakat

#### **BAB III TUJUAN DAN SASARAN PERANGKAT DAERAH**

- 3.1 Telaahan Terhadap Kebijakan Nasional
- 3.2 Tujuan dan Sasaran Renja Perangkat Daerah

#### **BAB IV RENCANA KERJA DAN PENDANAAN PERANGKAT DAERAH**

- 4.1. Program, Kegiatan dan Sub Kegiatan

#### **BAB V PENUTUP**

**BAB II**  
**EVALUASI RENJA PERANGKAT DAERAH TRIWULAN II**  
**TAHUN 2024**

**2.1. Evaluasi Pelaksanaan Renja Perangkat Daerah Triwulan II tahun 2024 dan Capaian Renstra Perangkat Daerah**

**2.1.1. Capaian Kinerja Sasaran**

Pencapaian kinerja sasaran Dinas Sosial, Pemberdayaan Perempuan dan Perlindungan Anak Kabupaten Belitung tahun 2023 adalah :

1. **Meningkatnya kesejahteraan PMKS**, yang diukur dengan indikator sasaran **“Persentase penurunan PMKS per tahun”**. Target dari persentase penurunan PMKS pertahun adalah 0,5. Dari hasil evaluasi sampai dengan Triwulan II tercapai 34,31% (terdapat penurunan dari jumlah PMKS dari tahun sebelumnya yaitu 11.986 menjadi 7873 di Triwulan II tahun 2024).
2. **Meningkatnya penanganan PMKS**, yang diukur dengan indikator sasaran **“Persentase PMKS yang tertangani atau mendapatkan layanan”**. .Capaian indikator di triwulan II tahun 2024 yaitu 95,86% dari target 98,79%.
3. **Meningkatnya partisipasi perempuan dalam pembangunan**, yang diukur dengan indikator sasaran **“Indeks Pemberdayaan Gender (IDG)”**, dengan target capaian 53,43. Capaian di Triwulan II adalah masih sama nilainya dengan IDG tahun lalu yaitu 53,43 (Sumber Data dari BPS).
4. **Meningkatnya kesetaraan gender dalam pembangunan**, yang diukur dengan indikator sasaran **“Level Anugrah Parahita Ekapraya (APE)”** dan target Madya. Capaian di Triwulan II dari indikator ini adalah Pratama, masih menggunakan capaian tahun sebelumnya, dikarenakan tahun 2024 tidak adanya penilaian APE dari Kementerian PPA RI (Penilaian APE dilakukan dua tahun sekali).
5. **Meningkatnya perlindungan perempuan dan anak** dari tindak kekerasan, yang diukur dengan indikator **“Rasio kekerasan perempuan dan anak”** dan target kinerja 3,2. Capaian sampai dengan Triwulan II tahun 2024 dari indikator ini adalah 0,01 (indikator negatif).

Adapun dalam bentuk tabel kami sajikan evaluasi capaian kinerja sasaran Dinas Sosial, Pemberdayaan Perempuan dan Perlindungan Anak Triwulan II Tahun 2024 sebagai berikut :

Tabel 2.1. Capaian Kinerja Dinas Sosial, Pemberdayaan Perempuan dan Perlindungan Anak  
Triwulan II Tahun 2024

Sasaran	Indikator Sasaran	Target 2023	Realisasi 2023	Target 2024	Realisasi Triwulan II Tahun 2024	Keterangan
Meningkatnya kesejahteraan PMKS	Persentase penurunan PMKS per tahun	0.5	18.39	0.5	34,31	
Meningkatnya penanganan PMKS	Persentase PMKS yang tertangani	80%	98.29%	98,79%	95,86	
Meningkatnya partisipasi perempuan dalam pembangunan	Indeks Pemberdayaan Gender (IDG)	47	53,42	53,43	53,43	
Meningkatnya kesetaraan gender dalam pembangunan	Level Anugerah Parahita Ekapraya (APE)	-	-	Madya	Pratama	
Meningkatnya perlindungan perempuan dan anak	Rasio kekerasan perempuan dan anak	-	-	3,2	0,01	

Terhadap sasaran program tahun 2024, Dinas Sosial Pemberdayaan Perempuan dan Perlindungan Anak memiliki 13 Program, yang terdapat dalam tabel berikut :

Tabel 2.2. Program, Sasaran, Indikator, Target 2023, Realisasi 2023, dan Target 2024 serta Realisasi Triwulan II tahun 2024

No.	Program	Sasaran Program	Indikator	2023		2024		Keterangan
				Target	Realisasi	Target	Realisasi Tw 2	
1	2	3	4	5	6	7	8	9
1.	Program Penunjang Urusan Pemerintah Daerah Kabupaten/ Kota	Terlaksananya Fasilitasi dan Pelayanan Administrasi Perkantoran Perangkat Daerah	1. Persentase dokumen perencanaan penganggaran, evaluasi kinerja dan keuangan sesuai ketentuan	100%	100%	100%	100%	
			2. Indeks Profesionalitas ASN Perangkat Daerah	75%	78,70%	78.80%	78.80%	
			3. Persentase pelayanan administrasi perkantoran perangkat daerah	100%	100%	100%	100%	
			4. Persentase pemenuhan sarana dan prasarana	100%	100%	100%	0%	

No.	Program	Sasaran Program	Indikator	2023		2024		Keterangan
				Target	Realisasi	Target	Realisasi Tw 2	
1	2	3	4	5	6	7	8	9
			aparatur					
2.	Program Pemberdayaan Sosial	Terlaksananya program pemberdayaan sosial	Persentase PMKS yang menerima program pemberdayaan sosial	100%	38.60%	100%	88.77%	
3.	Program Penanganan Warga Negara Migran Korban Tindak Kekerasan	Terfasilitasinya warga negara migran korban tindak kekerasan untuk dipulangkan	Persentase Warga Negara Migran Korban Tindak Kekerasan yang dipulangkan ke Daerah Asalnya	-	-	100%	100%	
4.	Program Rehabilitasi Sosial	Terpenuhinya layanan sosial rehabilitasi sosial dasar	Persentase penyandang disabilitas terlantar, anak terlantar, lansia terlantar serta Gepeng yang mendapat layanan rehabilitasi sosial	100	100	100	100	
5.	Program Perlindungan dan Jaminan Sosial	Terlaksananya perlindungan dan jaminan sosial	Terpenuhinya perlindungan dan jaminan sosial	100	88.31	100	87.93	
6.	Program Penanganan Bencana	Terpenuhinya kebutuhan dasar pada saat dan setelah tanggap darurat bencana	Persentase Korban bencana alam dan bencana sosial yang terpenuhi kebutuhan dasarnya pada saat dan setelah tanggap darurat bencana	100	100	100	100	
7.	Program Pengelolaan Taman Makam Pahlawan	Terkelolanya Taman Makam Pahlawan	Taman Makam Pahlawan yang tertata	100	100	100	100	
8.	Program Pengarusutamaan Gender dan Pemberdayaan Perempuan	Penerapan strategi dan pemberdayaan perempuan	Persentase ARG pada belanja langsung APBD	0.5	48.48	36	-	
9.	Program Perlindungan Perempuan	Terlaksananya layanan perlindungan perempuan	Terlaksananya pelayanan perlindungan perempuan	100	100	100	100	
10.	Program Peningkatan Kualitas Keluarga	Persentase keluarga yang terlayani	Persentase keluarga yang terlayani	100	100	100	100	

No.	Program	Sasaran Program	Indikator	2023		2024		Keterangan
				Target	Realisasi	Target	Realisasi Tw 2	
1	2	3	4	5	6	7	8	9
11.	Program Pengelolaan Sistem Data Gender dan Anak	Tersedianya data gender dan anak	Persentase pemenuhan data Sistem Informasi Gender dan Anak (SIGA)	25	75	65	-	
12.	Program Pemenuhan Hak Anak (PHA)	Meningkatnya pemenuhan hak anak	Status Kabupaten Layak Anak (KLA)	Pratama	Madya	Madya	Madya	
13.	Perlindungan Khusus Anak	Meningkatnya perlindungan terhadap anak	Persentase anak korban kekerasan yang ditangani instansi terkait kabupaten	100	100	100	100	

### 2.1.2. Evaluasi Kinerja Program dan Kegiatan

Pencapaian program dan kegiatan sampai dengan Triwulan II (s.d. Juni 2024) sebagai berikut :

Keterikatan pencapaian kinerja program dan kegiatan dalam mewujudkan sasaran, tujuan dan misi serta sebagaimana yang ditetapkan dalam rencana strategis (Renstra) bahwa kegiatan-kegiatan secara umum telah dilaksanakan dengan baik.

Adapun realisasi sampai dengan triwulan II tahun 2024 dari program, kegiatan dan sub kegiatan terdapat dalam laporan realisasi fisik dan keuangan dan laporan evaluasi renja triwulan II tahun 2024 sebagai berikut:

**LAPORAN REALISASI FISIK DAN KEUANGAN KEGIATAN APBD TAHUN 2024**  
**DINAS SOSIAL, PEMBERDAYAAN PEREMPUAN DAN PERLINDUNGAN ANAK KABUPATEN BELITUNG**  
**PERIODE BULAN 30 JUNI 2024**

NO	NAMA PROGRAM	NAMA KEGIATAN / SUB KEGIATAN	NAMA PAKET PEKERJAAN	FLAFOND ANGGARAN (APBD)		DATA KONTRAK					REALISASI			SISA ANGGARAN		LOKASI KEGIATAN	KET
				INDUK (Rp)	PERUBAHAN (Rp)	SWAKELOLA (PENYEDIA)	KONTRAK AWAL (PENYEDIA A, NOMOR, 8)	KONTRAK PERUBAHAN (PENYEDIA AN, NOMOR, 9)	NILAI KONTRAK (Rp)	NILAI AMANDE MEN (Rp)	KEUANGAN (Rp)	KEU (%)	FISIK (%)	RUPIAH	(%)		
1	2	3	4	10	6	7	8	9	10	11	12	13	14	15	16	17	18
1.	Program Penunjang Urusan Pemerintah Daerah Kabupaten/ Kota			6.263.661.441	-	-	-	-	6.263.661.441	-	2.965.564.758	47,35	17,41	3.268.616.963	90,68		
		Perencanaan, Penganggaran, dan Evaluasi Kinerja Perangkat Daerah		4.995.000	-	-	-	-	4.995.000	-	-	0,00	0,00	4.995.000	100,00		
1		Penyusunan Dokumen Perencanaan Perangkat Daerah	Penyusunan Dokumen Perencanaan Perangkat Daerah	2.995.000	-	Swakelola (Penyedia)	-	-	2.995.000	-	-	0,00	0,00	2.995.000	100,00		
2		Evaluasi Kinerja Perangkat Daerah	Evaluasi Kinerja Perangkat Daerah	2.000.000	-	Swakelola (Penyedia)	-	-	2.000.000	-	-	0,00	0,00	2.000.000	100,00		
		Administrasi Keuangan Perangkat Daerah		5.131.251.041	-	-	-	-	5.131.251.041	-	2.728.700.190	53,18	25,00	2.402.550.851	73,40		
3		Penyediaan Gaji dan Tunjangan ASN	Penyediaan Gaji dan Tunjangan ASN	5.128.251.041	-	Swakelola	-	-	5.128.251.041	-	2.728.700.190	53,21	50,00	2.399.550.851	46,79		
4		Penyusunan Pelaporan dan Analisis Prognosis Realisasi Anggaran	Penyusunan Pelaporan dan Analisis Prognosis Realisasi Anggaran	3.000.000	-	Swakelola (Penyedia)	-	-	3.000.000	-	-	0,00	0,00	3.000.000	100,00		
		Administrasi Kepegawaian Perangkat Daerah		40.000.000	-	-	-	-	40.000.000	-	10.520.280	26,30	25,00	29.479.720	100,00		
5		Pengadaan Pakaian Dinas Beserta Atribut Kelengkapannya	Pengadaan Pakaian Dinas Beserta Atribut Kelengkapannya	15.000.000	-	-	-	-	15.000.000	-	-	0,00	0,00	15.000.000	100,00		
6		Pendidikan Dan Pelatihan Pegawai Berdasarkan Tugas Dan Fungsi	Pendidikan Dan Pelatihan Pegawai Berdasarkan Tugas Dan Fungsi	25.000.000	-	-	-	-	25.000.000	-	10.520.280	42,08	50,00	14.479.720	100,00		
		Administrasi Umum Perangkat Daerah		368.337.400	-	-	-	-	368.337.400	-	128.658.571	34,93	28,57	239.678.829	78,01		
7		Penyediaan Komponen Instalasi Listrik/Penerangan Bangunan Kantor	Penyediaan Komponen Instalasi Listrik/Penerangan Bangunan Kantor	10.000.000	-	Swakelola (Penyedia)	-	-	10.000.000	-	-	0,00	0,00	10.000.000	100,00		
8		Penyediaan Peralatan dan Perlengkapan Kantor	Penyediaan Peralatan dan Perlengkapan Kantor	50.620.500	-	Swakelola (Penyedia)	-	-	50.620.500	-	8.183.500	16,17	50,00	42.437.000	83,83		
9		Penyediaan Peralatan Rumah Tangga	Penyediaan Peralatan Rumah Tangga	14.000.000	-	Swakelola (Penyedia)	-	-	14.000.000	-	-	0,00	0,00	14.000.000	100,00		
10		Penyediaan Bahan Logistik Kantor	Penyediaan Bahan Logistik Kantor	119.455.800	-	Swakelola (Penyedia)	-	-	119.455.800	-	37.650.000	31,52	50,00	81.805.800	68,48		
11		Penyediaan Barang Cetak dan Penggandaan	Penyediaan Barang Cetak dan Penggandaan	40.700.000	-	Swakelola (Penyedia)	-	-	40.700.000	-	-	0,00	0,00	40.700.000	100,00		

NO	NAMA PROGRAM	NAMA KEGIATAN / SUB KEGIATAN	NAMA PAKET PEKERJAAN	FLAFOND ANGGARAN (APBD)		DATA KONTRAK					REALISASI			SISA ANGGARAN		LOKASI KEGIATAN	KET
				INDUK (Rp)	PERUBAHAN (Rp)	SWAKELOLA (PENYEDIA)	KONTRAK AWAL (PENYEDIA, NOMOR, 8)	KONTRAK PERUBAHAN (PENYEDIA, NOMOR, 9)	NILAI KONTRAK (Rp)	NILAI AMANDE MEN (Rp)	KEUANGAN (Rp)	KEU (%)	FISIK (%)	RUPIAH	(%)		
1	2	3	4	10	6	7	8	9	10	11	12	13	14	15	16	17	18
12		Penyediaan Bahan Bacaan dan Peraturan Perundang-undangan	Penyediaan Bahan Bacaan dan Peraturan Perundang-undangan	5.000.000	-	Swakelola (Penyedia)	-	-	5.000.000	-	2.175.000	43,50	50,00	2.825.000	56,50		
13		Penyelenggaraan Rapat Koordinasi dan Konsultasi SKPD	Penyelenggaraan Rapat Koordinasi dan Konsultasi SKPD	128.561.100	-	Swakelola (Penyedia)	-	-	128.561.100	-	80.650.071	62,73	50,00	47.911.029	37,27		
		<b>Pengadaan Barang Milik Daerah Penunjang Urusan Pemerintah Daerah</b>		<b>39.645.000</b>	-				<b>39.645.000</b>	-	-	<b>0,00</b>	<b>0,00</b>	<b>39.645.000</b>	<b>100,00</b>		
14		Pengadaan Peralatan dan Mesin Lainnya	Pengadaan Peralatan dan Mesin Lainnya	39.645.000	-				39.645.000		-	0,00	0,00	39.645.000	100,00		
		<b>Penyediaan Jasa Penunjang Urusan Pemerintahan Daerah</b>		<b>220.683.000</b>	-				<b>220.683.000</b>		<b>95.423.717</b>	<b>43,24</b>	<b>33,33</b>	<b>125.259.283</b>	<b>69,14</b>		
15		Penyediaan Jasa Surat Menyurat	Penyediaan Jasa Surat Menyurat	3.000.000	-	Swakelola (Penyedia)	-	-	3.000.000	-	-	0,00	0,00	3.000.000	100,00		
16		Penyediaan Jasa Komunikasi, Sumber Daya Air dan Listrik	Penyediaan Jasa Komunikasi, Sumber Daya Air dan Listrik	51.600.000	-	Swakelola (Penyedia)	-	-	51.600.000	-	26.294.217	50,96	50,00	25.305.783	49,04		
17		Penyediaan Jasa Pelayanan Umum Kantor	Penyediaan Jasa Pelayanan Umum Kantor	166.083.000	-	Swakelola (Penyedia)	-	-	166.083.000	-	69.129.500	41,62	50,00	96.953.500	58,38		
		<b>Pemeliharaan Barang Milik Daerah Penunjang Urusan Pemerintahan Daerah</b>		<b>458.750.000</b>	-				<b>458.750.000</b>	-	<b>2.262.000</b>	<b>0,49</b>	<b>10,00</b>	<b>456.488.000</b>	<b>132,86</b>		
18		Penyediaan Jasa Pemeliharaan, Biaya Pemeliharaan, dan Pajak Kendaraan Perorangan Dinas atau Kendaraan Dinas Jabatan	Penyediaan Jasa Pemeliharaan, Biaya Pemeliharaan, dan Pajak Kendaraan Perorangan Dinas atau Kendaraan Dinas Jabatan	46.000.000	-	Swakelola (Penyedia)	-	-	46.000.000	-	-	0,00	0,00	46.000.000	100,00		
19		Penyediaan Jasa Pemeliharaan, Biaya Pemeliharaan, Pajak, dan Perizinan Kendaraan Dinas Operasional atau Lapangan	Penyediaan Jasa Pemeliharaan, Biaya Pemeliharaan, Pajak, dan Perizinan Kendaraan Dinas Operasional atau Lapangan	159.250.000	-	Swakelola (Penyedia)	-	-	159.250.000	-	2.262.000	1,42	50,00	156.988.000	98,58		
20		Pemeliharaan Mebel	Pemeliharaan Mebel	3.500.000	-	Swakelola (Penyedia)	-	-	3.500.000	-	-	0,00	0,00	3.500.000	100,00		
21		Pemeliharaan Peralatan dan Mesin Lainnya	Pemeliharaan Peralatan dan Mesin Lainnya	30.000.000	-	Swakelola (Penyedia)	-	-	30.000.000	-	-	0,00	0,00	30.000.000	100,00		
22		Pemeliharaan/Rehabilitasi Gedung Kantor dan Bangunan Lainnya	Pemeliharaan/Rehabilitasi Gedung Kantor dan Bangunan Lainnya	220.000.000	-	Swakelola (Penyedia)	-	-	220.000.000	-	-	0,00	0,00	220.000.000	100,00		

NO	NAMA PROGRAM	NAMA KEGIATAN / SUB KEGIATAN	NAMA PAKET PEKERJAAN	FLAFOND ANGGARAN (APBD)		DATA KONTRAK					REALISASI			SISA ANGGARAN		LOKASI KEGIATAN	KET
				INDUK (Rp)	PERUBAHAN (Rp)	SWAKELOLA (PENYEDIA)	KONTRAK AWAL (PENYEDIA, NOMOR, 8)	KONTRAK PERUBAHAN (PENYEDIA, NOMOR, 9)	NILAI KONTRAK (Rp)	NILAI AMANDE MEN (Rp)	11	12	13	14	15		
1	2	3	4	10	6	7	8	9	10	11	12	13	14	15	16	17	18
2.	Program Pemberdayaan Sosial			227.434.400	-				227.434.400	-	25.998.750	11,43	26,67	201.435.650	65,66		
		Pengembangan Potensi Sumber Kesejahteraan Sosial Daerah Kabupaten/ Kota		227.434.400	-				227.434.400	-	25.998.750	11,43	26,67	201.435.650	65,66		
23		Peningkatan Kemampuan Potensi Tenaga Kesejahteraan Sosial Kecamatan Kewenangan Kabupaten/Kota	Peningkatan Kemampuan Potensi Tenaga Kesejahteraan Sosial Kecamatan Kewenangan Kabupaten/Kota	5.739.000	-	Swakelola (Penyedia)			5.739.000	-	540.000	9,41	20,00	5.199.000	90,59		
24		Peningkatan Kemampuan Potensi Sumber Kesejahteraan Sosial Keluarga Kewenangan Kabupaten/Kota	Peningkatan Kemampuan Potensi Sumber Kesejahteraan Sosial Keluarga Kewenangan Kabupaten/Kota	131.175.500	-	Swakelola (Penyedia)			131.175.500	-	540.000	0,41	25,00	130.635.500	99,59		
25		Peningkatan Kemampuan Sumber Daya Manusia dan Penguatan Lembaga Konsultasi Kesejahteraan Keluarga (LK3)	Peningkatan Kemampuan Sumber Daya Manusia dan Penguatan Lembaga Konsultasi Kesejahteraan Keluarga (LK3)	90.519.900	-	Swakelola (Penyedia)			90.519.900	-	24.918.750	27,53	35,00	65.601.150	72,47		
3.	Program Penanganan Warga Negara Migran Korban Tindak			47.256.200	-				47.256.200	-	2.600.000	5,50	10,00	89.312.400	94,50		
		Pemulangan Warga Negara Migran Korban Tindak Kekerasan Dari Titik Debarisasi Di Daerah Kabupaten/Kota Untuk Dipulangkan Ke Desa/Kelurahan Asal		47.256.200	-				47.256.200	-	2.600.000	5,50	10,00	44.656.200	94,50		
26		Fasilitasi Pemulangan Warga Negara Migran Korban Tindak Kekerasan Dari Titik Debarisasi Di Daerah Kabupaten/Kota Untuk Dipulangkan Ke Desa/Kelurahan Asal	Fasilitasi Pemulangan Warga Negara Migran Korban Tindak Kekerasan Dari Titik Debarisasi Di Daerah Kabupaten/Kota Untuk Dipulangkan Ke Desa/Kelurahan Asal	47.256.200	-				47.256.200	-	2.600.000	5,50	10,00	44.656.200	94,50		
4.	Program Rehabilitasi Sosial			386.048.250	-				386.048.250	-	218.943.750	56,71	32,40	167.104.500	35,71		
		Rehabilitasi Sosial Dasar Penyandang Disabilitas Terlantar, Anak Terlantar, Lanjut Usia Terlantar, serta Gelandangan Pengemis di Luar Panti Sosial		386.048.250	-				386.048.250	-	218.943.750	56,71	32,40	167.104.500	71,42		
27		Penyediaan Permakanan	Penyediaan Permakanan	210.631.000	-	Swakelola (Penyedia)			210.631.000	-	197.202.000	93,62	95,00	13.429.000	6,38		
28		Pemberian Pelayanan Reunifikasi Keluarga	Pemberian Pelayanan Reunifikasi Keluarga	11.148.750	-	Swakelola (Penyedia)			11.148.750	-	2.607.500	23,39	30,00	8.541.250	76,61		

NO	NAMA PROGRAM	NAMA KEGIATAN / SUB KEGIATAN	NAMA PAKET PEKERJAAN	FLAFOND ANGGARAN (APBD)		DATA KONTRAK					REALISASI			SISA ANGGARAN		LOKASI KEGIATAN	KET
				INDUK (Rp)	PERUBAHAN (Rp)	SWAKELOLA (PENYEDIA)	KONTRAK AWAL (PENYEDIA, NOMOR, 8)	KONTRAK PERUBAHAN (PENYEDIA, NOMOR, 9)	NILAI KONTRAK (Rp)	NILAI AMANDE MEN (Rp)	11	12	13	14	15		
1	2	3	4	10	6	7	8	9	10	11	12	13	14	15	16	17	18
29		Pemberian Layanan Data Dan Pengaduan	Pemberian Layanan Data Dan Pengaduan	84.686.000	-				84.686.000		15.714.250	18,56	25,00	68.971.750	81,44		
30		Pemberian Layanan Kedaruratan	Pemberian Layanan Kedaruratan	32.970.000	-				32.970.000		-	0,00	2,00	32.970.000	100,00		
31		Pemberian Layanan Rujukan	Pemberian Layanan Rujukan	46.612.500	-	Swakelola (Penyedia)			46.612.500	-	3.420.000	7,34	10,00	43.192.500	92,66		
5.	<b>Program Perlindungan dan Jaminan Sosial</b>			<b>677.334.050</b>	<b>-</b>				<b>677.334.050</b>	<b>-</b>	<b>98.708.550</b>	<b>12,11</b>	<b>18,72</b>	<b>6.913.500</b>	<b>95,03</b>		
		Pemeliharaan Anak-Anak Terlantar		23.258.100	-				23.258.100	-	1.080.000	4,64	12,50	6.913.500	95,03		
32		Penjangkauan Anak-Anak Terlantar	Penjangkauan Anak-Anak Terlantar	7.993.500	-				7.993.500		1.080.000	13,51	25,00	6.913.500	100,00		
33		Rujukan Anak-Anak Terlantar	Rujukan Anak-Anak Terlantar	15.264.600	-				15.264.600		-	0,00	0,00	15.264.600	100,00		
		Pengelolaan Data Fakir Miskin Cakupan Daerah Kabupaten/Kota		654.075.950	-				654.075.950		97.628.550	14,93	12,43	556.447.400	100,00		
34		Pengelolaan Data Fakir Miskin Cakupan Daerah Kabupaten/Kota	Pengelolaan Data Fakir Miskin Cakupan Daerah Kabupaten/Kota	392.718.200	-	Swakelola (Penyedia)			392.718.200	-	97.628.550	24,86	24,86	295.089.650	75,14		
35		Fasilitas Bantuan Sosial Kesejahteraan Keluarga	Fasilitas Bantuan Sosial Kesejahteraan Keluarga	261.357.750	-	Swakelola (Penyedia)			261.357.750	-	-	0,00	0,00	261.357.750	100,00		
6.	<b>Program Penanganan Bencana</b>			<b>424.517.700</b>	<b>-</b>				<b>424.517.700</b>	<b>-</b>	<b>136.229.900</b>	<b>32,09</b>	<b>50,00</b>	<b>288.287.800</b>	<b>67,91</b>		
		Penyelenggaraan Pemberdayaan Masyarakat terhadap Kesiapsiagaan Bencana Kabupaten/Kota		424.517.700	-				424.517.700	-	136.229.900	32,09	50,00	288.287.800	67,91		
36		Koordinasi, Sosialisasi dan Pelaksanaan Taruna Siaga Bencana	Koordinasi, Sosialisasi dan Pelaksanaan Taruna Siaga Bencana	424.517.700	-	Swakelola (Penyedia)			424.517.700	-	136.229.900	32,09	50,00	288.287.800	67,91		
7.	<b>Program Pengelolaan Taman Makam Pahlawan</b>			<b>11.325.400</b>	<b>-</b>				<b>11.325.400</b>	<b>-</b>	<b>324.000</b>	<b>2,86</b>	<b>20,00</b>	<b>11.001.400</b>	<b>97,14</b>		
		Pemeliharaan Taman Makam Pahlawan Nasional Kabupaten/Kota		11.325.400	-				11.325.400	-	324.000	2,86	20,00	11.001.400	97,14		
37		Pemeliharaan Taman Makam Pahlawan Nasional Kabupaten/Kota	Pemeliharaan Taman Makam Pahlawan Nasional Kabupaten/Kota	11.325.400	-	Swakelola (Penyedia)			11.325.400	-	324.000	2,86	20,00	11.001.400	97,14		

NO	NAMA PROGRAM	NAMA KEGIATAN / SUB KEGIATAN	NAMA PAKET PEKERJAAN	FLAFOND ANGGARAN (APBD)		DATA KONTRAK					REALISASI			SISA ANGGARAN		LOKASI KEGIATAN	KET
				INDUK (Rp)	PERUBAHAN (Rp)	SWAKELOLA (PENYEDIA)	KONTRAK AWAL (PENYEDIA A. NOMOR,	KONTRAK PERUBAHAN (PENYEDIA A. NOMOR,	NILAI KONTRAK (Rp)	NILAI AMANDE MEN (Rp)	KEUANGAN (Rp)	KEU (%)	FISIK (%)	RUPIAH	(%)		
1	2	3	4	10	6	7	8	9	10	11	12	13	14	15	16	17	18
8.	Program Pnegarusutamaan Gender dan Pemberdayaan Perempuan			439.498.900	-				439.498.900	-	111.788.484	24,84	26,97	327.710.416	75,16		
		Pelebagaan Pengarusutamaan Gender PUG pada Lembaga Pemerintah Kewenangan Kabupaten/ Kota		36.326.000	-				36.326.000	-	19.748.000	54,36	54,36	16.578.000	45,64		
38		Koordinasi dan Sinkronisasi Perumusan Kebijakan Pelaksanaan PUG	Koordinasi dan Sinkronisasi Perumusan Kebijakan Pelaksanaan PUG	36.326.000	-	Swakelola (Penyedia)	-	-	36.326.000	-	19.748.000	54,36	54,36	16.578.000	45,64		
		Pemberdayaan Perempuan Bidang Politik, Hukum, Sosial dan Ekonomi pada Organisasi Kemasyarakatan Kewenangan Kabupaten/ Kota		370.497.900	-				370.497.900	-	92.040.484	24,84	24,84	278.457.416	75,16		
39		Advokasi Kebijakan dan Pendampingan Peningkatan Partisipasi Perempuan dan Politik, Hukum, Sosial dan Ekonomi	Advokasi Kebijakan dan Pendampingan Peningkatan Partisipasi Perempuan dan Politik, Hukum, Sosial dan Ekonomi	370.497.900	-	Swakelola (Penyedia)	-	-	370.497.900	-	92.040.484	24,84	24,84	278.457.416	75,16		
		Penguatan dan Pengembangan Lembaga Penyedia Layanan Pemberdayaan Perempuan Kewenangan Kabupaten/ Kota		32.675.000	-				32.675.000	-	-	0,00	1,72	32.675.000	100,00		
40		Advokasi Kebijakan dan Pendampingan kepada Lembaga Penyedia Layanan Pemberdayaan Perempuan Kewenangan Kabupaten/ Kota	Advokasi Kebijakan dan Pendampingan kepada Lembaga Penyedia Layanan Pemberdayaan Perempuan Kewenangan Kabupaten/ Kota	16.993.000	-	Swakelola (Penyedia)	-	-	16.993.000	-	-	0,00	0,00	16.993.000	100,00		
41		Pengembangan Komunikasi, Informasi Dan Edukasi (Kie) Pemberdayaan Perempuan Kewenangan Kabupaten/Kota	Pengembangan Komunikasi, Informasi Dan Edukasi (Kie) Pemberdayaan Perempuan Kewenangan Kabupaten/Kota	15.682.000	-				15.682.000	-	-	0,00	3,44	15.682.000	100,00		
9.	Program Perlindungan Perempuan			677.575.850	-				677.575.850	-	-	0,00	52,50	72.668.850	100,00		
		Pencegahan Kekerasan Terhadap Perempuan Lingkup Daerah Kabupaten/Kota		72.668.850	-				72.668.850	-	-	0,00	85,00	72.668.850	100,00		
42		Koordinasi Dan Sinkronisasi Pelaksanaan Kebijakan, Program Dan Kegiatan Pencegahan Kekerasan Terhadap Perempuan Lingkup Daerah Kabupaten/Kota	Koordinasi Dan Sinkronisasi Pelaksanaan Kebijakan, Program Dan Kegiatan Pencegahan Kekerasan Terhadap Perempuan Lingkup Daerah Kabupaten/Kota	72.668.850	-	Swakelola (Penyedia)	-	-	72.668.850	-	-	0,00	85,00	72.668.850	100,00		

NO	NAMA PROGRAM	NAMA KEGIATAN / SUB KEGIATAN	NAMA PAKET PEKERJAAN	FLAFOND ANGGARAN (APBD)		DATA KONTRAK					REALISASI			SISA ANGGARAN		LOKASI KEGIATAN	KET
				INDUK (Rp)	PERUBAHAN (Rp)	SWAKELOLA (PENYEDIA)	KONTRAK AWAL (PENYEDIA, NOMOR)	KONTRAK PERUBAHAN (PENYEDIA, NOMOR)	NILAI KONTRAK (Rp)	NILAI AMANDE MEN (Rp)	KEUANGAN (Rp)	KEU (%)	FISIK (%)	RUPIAH	(%)		
1	2	3	4	10	6	7	8	9	10	11	12	13	14	15	16	17	18
		Penyediaan Layanan Rujukan Lanjutan Bagi Perempuan Korban Kekerasan Yang Memerlukan Koordinasi Kewenangan Kabupaten/Kota		604.907.000	-				604.907.000	-	-	0,00	20,00	604.907.000	100,00		
43		Koordinasi Dan Sinkronisasi Pelaksanaan Penyediaan Layanan Rujukan Lanjutan Bagi Perempuan Korban Kekerasan Kewenangan Kabupaten/Kota	Koordinasi Dan Sinkronisasi Pelaksanaan Penyediaan Layanan Rujukan Lanjutan Bagi Perempuan Korban Kekerasan Kewenangan Kabupaten/Kota	604.907.000	-				604.907.000	-	-	0,00	20,00	604.907.000	100,00		
10.	Program Peningkatan Kualitas Keluarga			21.797.500	-				21.797.500	-	-	4,81	8,00	21.797.500	100,00		
		Penguatan Dan Pengembangan Lembaga Penyedia Layanan Peningkatan Kualitas Keluarga Dalam Mewujudkan Kg Dan Hak Anak Yang Wilayah Kerjanya Dalam Daerah Kabupaten/Kota		21.797.500	-				21.797.500	-	-	0,00	8,00	21.797.500	100,00		
44		Advokasi Kebijakan Dan Pendampingan Pengembangan Lembaga Penyedia Layanan Peningkatan Kualitas Keluarga	Advokasi Kebijakan Dan Pendampingan Pengembangan Lembaga Penyedia Layanan Peningkatan Kualitas Keluarga	21.797.500	-				21.797.500	-	-	0,00	8,00	21.797.500	100,00		
11.	Program Pengelolaan Sistem Data Gender dan			45.671.700	-				45.671.700	-	2.196.000	4,81	10,00	43.475.700	95,19		
		Pengumpulan, Pengolahan Analisis dan Penyajian Data Gender dan Anak Dalam Kelembagaan Data di Tingkat		45.671.700	-				45.671.700	-	2.196.000	4,81	10,00	43.475.700	95,19		
45		Penyediaan Data Gender dan Anak di Kewenangan Kabupaten/Kota	Penyediaan Data Gender dan Anak di Kewenangan Kabupaten/Kota	45.671.700	-	Swakelola (Penyedia)			45.671.700	-	2.196.000	4,81	10,00	43.475.700	95,19		
12.	Program Pemenuhan Hak			274.295.750	-				274.295.750	-	132.080.800	48,15	46,25	142.214.950	82,51		
		Pelebagaan PHA pada Lembaga Pemerintah, Nonpemerintah, dan Dunia Usaha Kewenangan		17.265.850	-				17.265.850	-	3.020.000	17,49	50,00	14.245.850	82,51		
46		Koordinasi dan Sinkronisasi Pelebagaan Pemenuhan Hak Anak Kewenangan Kabupaten/Kota	Koordinasi dan Sinkronisasi Pelebagaan Pemenuhan Hak Anak Kewenangan Kabupaten/Kota	17.265.850	-	Swakelola (Penyedia)			17.265.850	-	3.020.000	17,49	50,00	14.245.850	82,51		

NO	NAMA PROGRAM	NAMA KEGIATAN / SUB KEGIATAN	NAMA PAKET PEKERJAAN	FLAFOND ANGGARAN (APBD)		DATA KONTRAK					REALISASI			SISA ANGGARAN		LOKASI KEGIATAN	KET
				INDUK (Rp)	PERUBAHAN (Rp)	SWAKELOLA (PENYEDIA)	KONTRAK AWAL (PENYEDIA, NOMOR)	KONTRAK PERUBAHAN (PENYEDIA, NOMOR)	NILAI KONTRAK (Rp)	NILAI AMANDE MEN (Rp)	KEUANGAN (Rp)	KEU (%)	FISIK (%)	RUPIAH	(%)		
1	2	3	4	10	6	7	8	9	10	11	12	13	14	15	16	17	18
		Penguatan dan Pengembangan Lembaga Penyedia Layanan Peningkatan Kualitas Hidup Anak Kewenangan		257.029.900	-				257.029.900	-	129.060.800	50,21	42,50	127.969.100	100,00		
47		Pengembangan Komunikasi, Informasi Dan Edukasi Pemenuhan Hak Anak Bagi Lembaga Penyedia Layanan Peningkatan Kualitas Hidup Anak Tingkat Daerah	Pengembangan Komunikasi, Informasi Dan Edukasi Pemenuhan Hak Anak Bagi Lembaga Penyedia Layanan Peningkatan Kualitas Hidup Anak Tingkat Daerah	34.000.000	-				34.000.000	-	-	0,00	0,00	34.000.000	100,00		
48		Penguatan Jejaring Antar Lembaga Penyedia Layanan Peningkatan Kualitas Hidup Anak Tingkat Daerah Kabupaten/ Kota	Penguatan Jejaring Antar Lembaga Penyedia Layanan Peningkatan Kualitas Hidup Anak Tingkat Daerah Kabupaten/ Kota	223.029.900	-				223.029.900	-	129.060.800	57,87	85,00	93.969.100	100,00		
13.	Program Perlindungan Khusus Anak			7.393.950	-				7.393.950	-	1.830.000	24,75	30,00	5.563.950	100,00		
		Penyediaan Layanan Bagi Anak Yang Memerlukan Perlindungan Khusus Yang Memerlukan Koordinasi Tingkat Daerah Kabupaten/Kota		7.393.950	-				7.393.950	-	1.830.000	24,75	30,00	5.563.950	100,00		
49		Koordinasi Pelaksanaan Layanan Ampk	Koordinasi Pelaksanaan Layanan Ampk	7.393.950	-	Swakelola (Penyedia)		-	7.393.950	-	1.830.000	24,75	30,00	5.563.950	75,25	sama bln kemaren	
<b>TOTAL</b>				<b>9.503.811.091</b>	<b>-</b>				<b>9.503.811.091</b>	<b>-</b>	<b>3.696.264.992</b>	<b>38,89</b>	<b>26,84</b>	<b>4.646.103.579</b>	<b>48,89</b>		

**Evaluasi Hasil Renja Tahun 2024**  
**TRIWULAN II**  
**Dinas Sosial, Pemberdayaan Perempuan dan Perlindungan Anak**

No	Sasaran	Program/Kegiatan	Indikator Kinerja Program (outcome) Kegiatan (output)	Target Akhir Periode Renstra		Realisasi Capaian Kinerja Renstra sampai dengan Renja Tahun 2023 (n-2)		Target kinerja dan anggaran berjalan tahun 2024 (n-1) yang dievaluasi		Realisasi Kinerja Sampai Dengan Triwulan								Realisasi Capaian Kinerja dan Anggaran Renja yang dievaluasi (2024)		Tingkat Capaian Kinerja dan Realisasi Anggaran Renja Tahun 2024 (%)		Realisasi Kinerja dan Anggaran Renstra s/d Tahun 2024 (Akte Tahun Pelaksanaan Renstra Tahun 2024)		Tingkat Capaian Kinerja dan Realisasi Anggaran Renstra s/d tahun 2024 (%)		
				5		6		7		8		9		10		11		12		13=12/100%		14 = 6 + 12		15=14/5 x100%		
				K	Rp	K	Rp	K	Rp	K	Rp	K	Rp	K	Rp	K	Rp	K	Rp	K	Rp	K	Rp	K	Rp	
<b>Sensus Bidang</b>																										
		<b>PROGRAM PENUNJANG URUSAN PEMERINTAHAN DAERAH KABUPATENKOTA</b>	Penertase dokumen perencanaan, penganggaran, evaluasi kinerja dan keuangan sesuai keterlaksanaan (persen)	0,00	100,00	100																				
			Indeks profesionalitas ASN Perangkat Daerah (persen)	0,00	78,70	8.000.020	78,7	6.998.234.891	1.375.295.148	1.531.438.538									2.906.736.678	0,00%	41,54%	2.914.736.703		0,00%		
			Penertase pelayanan administrasi perkantoran perangkat daerah (persen)	0,00	100,00	100																				
			Penertase pemenuhan sarana dan prasarana aparatur (persen)	0,00	100,00	100																				
		<b>Perencanaan, Penganggaran, dan Evaluasi Kinerja Perangkat Daerah</b>	Dokumen hasil perencanaan, penganggaran dan evaluasi kinerja perangkat daerah (Keuaran) ()		0,00	5.000.000	6	4.995.000			1								1	16,67%	0,00%	1,00	5.000.000	0,00%	0,00%	
		Penyusunan Dokumen Perencanaan Perangkat Daerah	*Jumlah Dokumen Perencanaan Perangkat Daerah (Dokumen)		0,00	3.000.000	3	2.995.000			1								1	33,33%	0,00%	1,00	3.000.000	0,00%	0,00%	
		Evaluasi Kinerja Perangkat Daerah	*Jumlah Laporan Evaluasi Kinerja Perangkat Daerah (Laporan)		0,00	2.000.000	3	2.000.000													0,00%	0,00%	0,00	2.000.000	0,00%	0,00%
		<b>Administrasi Keuangan Perangkat Daerah</b>	Dokumen keuangan Perangkat Daerah (Dokumen)		0,00	3.000.020	3	4.949.864.271	1.282.021.630	1.446.678.580									1	33,33%	55,13%	1,00	2.731.700.215	0,00%	0,00%	
		Penyediaan Gaji dan Tunjangan ASN	*Jumlah Orang yang Menerima Gaji dan Tunjangan ASN (Orang/bulan)		0,00	25	29	4.946.864.271	10	1.282.021.630	10	1.446.678.580							5	17,24%	55,16%	5,00	2.728.700.190	0,00%	0,00%	
		Penyusunan Pelaporan dan Analisis Prognosis Realisasi Anggaran	*Jumlah Dokumen Pelaporan dan Analisis Prognosis Realisasi Anggaran (Dokumen)		0,00	3.000.000	2	3.000.000			1								1	50,00%	0,00%	1,00	3.000.000	0,00%	0,00%	
		<b>Administrasi Kepegawaian Perangkat Daerah</b>	Terpenuhinya administrasi kepegawaian Perangkat Daerah (Orang)		0,00		29	65.000.000	29		29								15	50,00%	0,00%	14,50			0,00%	0,00%
		Pengadaan Pakaian Dinas Beserta Ahlbut Kelengkapannya	*Jumlah Paket Pakaian Dinas beserta Ahlbut Kelengkapan (Paket)		0,00		1	15.000.000			1								1	100,00%	0,00%	1,00			0,00%	0,00%
		Pendidikan dan Pelatihan Pegawai Berdasarkan Tugas dan Fungsi	*Jumlah Pegawai Berdasarkan Tugas dan Fungsi yang Mengikuti Pendidikan dan Pelatihan (Orang)		0,00		5	30.000.000	1										1	20,00%	0,00%	1,00			0,00%	0,00%

	Administrasi Umum Perangkat Daerah	Terpenuhiya administrasi umum Perangkat Daerah (Persen)			0,00		1	676.597.975	25	52.545.231	50	40.300.540				50	100.926.071	5000,00%	14,07%	50,00	100.926.071	0,00%	0,00%
	Penyediaan Komponen Instalasi Listrik/Penerangan Bangunan Kantor	*Jumlah Paket Komponen Instalasi Listrik/Penerangan Bangunan Kantor yang Disediakan (Paket)			0,00		1	10.000.000	0	-	0	-				0	-	16,67%	0,00%	0,17	-	0,00%	0,00%
	Penyediaan Perabotan dan Perlengkapan Kantor	*Jumlah Paket Perabotan dan Perlengkapan Kantor yang Disediakan (Paket)			0,00		2	220.121.750	1	-	1	813.500				0	813.500	16,67%	0,37%	0,33	813.500	0,00%	0,00%
	Penyediaan Perabotan Rumah Tangga	*Jumlah Paket Perabotan Rumah Tangga yang Disediakan (Paket)			0,00		1	114.759.317	0	-	0	-				0	-	16,67%	0,00%	0,17	-	0,00%	0,00%
	Penyediaan Bahan Logistik Kantor	*Jumlah Paket Bahan Logistik Kantor yang Disediakan (Paket)			0,00		2	119.455.800	1	9.721.000	1	7.506.500				0	17.267.500	16,67%	14,47%	0,33	17.267.500	0,00%	0,00%
	Penyediaan Barang Cetak dan Penggandaan	*Jumlah Paket Barang Cetak dan Penggandaan yang Disediakan (Paket)			0,00		1	40.700.000	0	-	0	-				0	-	16,67%	0,00%	0,17	-	0,00%	0,00%
	Penyediaan Bahan Bacaan dan Peraturan Perundang-undangan	*Jumlah Dokumen Bahan Bacaan dan Peraturan Perundang-undangan yang Disediakan (Dokumen)			0,00		1	5.000.000	0	870.000	0	1.305.000				0	2.175.000	16,67%	43,50%	0,17	2.175.000	0,00%	0,00%
	Penyelenggaraan Rapat Koordinasi dan Konsultasi SKPD	*Jumlah Laporan Penyelenggaraan Rapat Koordinasi dan Konsultasi SKPD (Laporan)			0,00		12	168.561.100	3	41.954.231	3	30.695.540				6	80.650.071	50,00%	47,85%	6,00	80.650.071	0,00%	0,00%
	Pengadaan Barang Milik Daerah Penunjang Ususan Pemerintahan Daerah	Jenis barang milik daerah (Jenis)			0,00		3	469.564.645	-	-	1	-				1	-	33,33%	0,00%	1,00	-	0,00%	0,00%
	Pengadaan Kendaraan Dinas Operasional atau Lapangan	*Jumlah Unit Kendaraan Dinas Operasional atau Lapangan yang Disediakan (Unit)			0,00		2	57.720.000	-	-	-	-				-	-	0,00%	0,00%	0,00	-	0,00%	0,00%
	Pengadaan Peralatan dan Mesin Lainnya	*Jumlah Unit Peralatan dan Mesin Lainnya yang Disediakan (Unit)			0,00		36	412.264.645	-	-	5	-				5	-	13,89%	0,00%	5,00	-	0,00%	0,00%
	Penyediaan Jasa Penunjang Ususan Pemerintahan Daerah	Pemenuhan kebutuhan layanan administrasi perkantoran (Persen)			0,00		1	239.083.000	100	40.731.287	100	36.379.130				50	77.110.417	5000,00%	32,25%	50,00	77.110.417	0,00%	0,00%
	Penyediaan Jasa Surat Menyurat	*Jumlah Laporan Penyediaan Jasa Surat Menyurat (Laporan)			0,00		12	3.000.000	3	-	3	-				6	-	50,00%	0,00%	6,00	-	0,00%	0,00%
	Penyediaan Jasa Komunikasi, Sumber Daya Air dan Listrik	*Jumlah Laporan Penyediaan Jasa Komunikasi, Sumber Daya Air dan Listrik yang Disediakan (Laporan)			0,00		12	70.000.000	3	13.002.787	3	6.645.130				6	21.730.917	50,00%	31,04%	6,00	21.730.917	0,00%	0,00%
	Penyediaan Jasa Pelayanan Umum Kantor	*Jumlah Laporan Penyediaan Jasa Pelayanan Umum Kantor yang Disediakan (Laporan)			0,00		12	166.063.000	3	27.649.500	3	27.731.000				6	55.379.500	50,00%	33,34%	6,00	55.379.500	0,00%	0,00%
	Pemeliharaan Barang Milik Daerah Penunjang Ususan Pemerintahan Daerah	Barang milik daerah dalam kondisi baik (Jenis)			0,00		6	590.710.000	6	-	6	-				3	-	50,00%	0,00%	3,00	-	0,00%	0,00%







		<b>PROGRAM PENGARUSUTAMAAN GENDER DAN PEMBERDAYAAN PEREMPUAN</b>							439.499.900		11.059.400								90.954.454		20,70%			90.954.454		0,00%					
		Pembangunan Pengarusutamaan Gender (PUG) pada Lembaga Pemerintah Kewenangan Kabupaten/Kota	Lembaga Pemerintah Daerah yang melaksanakan Kebijakan PUG (SKPD)						0,00		10								11.944.000		0,00%	32,80%		0,00	11.944.000		0,00%				
		Koordinasi dan Sinkronisasi Penusunan Kebijakan Pelaksanaan PUG	*Jumlah Dokumen Hasil Koordinasi dan Sinkronisasi Penusunan Kebijakan Pengarusutamaan Gender (PUG) Kewenangan Kabupaten/Kota (Dokumen)						0,00		1								11.944.000		0,00%	32,80%		0,00	11.944.000		0,00%				
		Advokasi Kebijakan dan Pendampingan Pelaksanaan PUG termasuk PPRG	*Jumlah Perangkat Daerah yang Mengikuti Advokasi Kebijakan dan Pendampingan Pelaksanaan Pengarusutamaan Gender (PUG) Termasuk Perencanaan Pembangunan Responsif Gender (PPRG) Kewenangan Kabupaten/Kota (Perangkat Daerah)						0,00		35										0,00%	0,00%		0,00		0,00%					
		Pemberdayaan Perempuan Bidang Politik, Hukum, Sosial, dan Ekonomi pada Organisasi Masyarakat Kewenangan Kabupaten/Kota	Terselenggaranya Organisasi perempuan (Organisasi)						0,00		0		370.487.900	19	11.059.400		19	67.951.054					10	79.040.454		0,00%	21,33%	9,50	79.040.454		0,00%
		Advokasi Kebijakan dan Pendampingan Peningkatan Partisipasi Perempuan dan Politik, Hukum, Sosial dan Ekonomi	*Jumlah Organisasi Masyarakat yang Mendapat Advokasi dan Pendampingan Kebijakan Peningkatan Partisipasi Perempuan di Bidang Politik, Hukum, Sosial dan Ekonomi Kewenangan Kabupaten/Kota (Organisasi)						0,00		19		370.487.900	6	11.059.400		6	67.951.054					3	79.040.454		16,67%	21,33%	3,17	79.040.454		0,00%
		Penguatan dan Pengembangan Lembaga Penyedia Layanan Pemberdayaan Perempuan Kewenangan Kabupaten/Kota	Terselenggaranya forum Pupsa Kabupaten Belitang ()						0,00		1		32.675.000	1			1						1			90,00%	0,00%	0,50			0,00%
		Advokasi Kebijakan dan Pendampingan kepada Lembaga Penyedia Layanan Pemberdayaan Perempuan Kewenangan Kabupaten/Kota	*Jumlah Lembaga Penyedia Layanan Pemberdayaan Perempuan Kewenangan Kabupaten/Kota yang Mendapat Advokasi dan Pendampingan (Lembaga)						0,00		1		15.993.000				1						1			100,00%	0,00%	1,00			0,00%

	Pengembangan Komunikasi, Informasi dan Edukasi (KIE) Pemberdayaan Perempuan Kewenangan Kabupaten/Kota	*Jumlah Dokumen Komunikasi Informasi dan Edukasi (KIE) Pemberdayaan Perempuan Kewenangan Kabupaten/Kota yang Tersedia (Dokumen)			0,00	1	15.682.000			1					1	100,00%	0,00%	1,00	0,00%	0,00%
<b>Rata-Rata Capaian Kinerja (%)</b>																21,40%	20,70%			
<b>Predikat Kinerja</b>																Sangat Rendah	Sangat Rendah			
	<b>PROGRAM PERLINDUNGAN PEREMPUAN</b>						394.720.850										0,00%			0,00%
	Pencegahan Kekerasan terhadap Perempuan Lingkup Daerah Kabupaten/Kota	Tertersedianya pelayanan perlindungan perempuan ( )			0,00	1	72.668.850	100		100					50	5000,00%	0,00%	50,00	0,00%	0,00%
	Koordinasi dan Sinkronisasi Pelaksanaan Kebijakan, Program dan Kegiatan Pencegahan Kekerasan terhadap Perempuan Lingkup Daerah Kabupaten/Kota	*Jumlah Dokumen Hasil Koordinasi dan Sinkronisasi Pelaksanaan Kebijakan, Program dan Kegiatan Pencegahan Kekerasan Terhadap Perempuan Kewenangan Kabupaten/Kota (Dokumen)			0,00	1	72.668.850			1					1	100,00%	0,00%	1,00	0,00%	0,00%
	Penyediaan Layanan Rujukan Lanjutan bagi Perempuan Korban Kekerasan yang Memerlukan Koordinasi Kewenangan Kabupaten/Kota	Jumlah lembaga yang terfasilitasi (Lembaga)			0,00	3	322.052.000	3		3					2	50,00%	0,00%	1,50	0,00%	0,00%
	Koordinasi dan Sinkronisasi Pelaksanaan Penyediaan Layanan Rujukan Lanjutan bagi Perempuan Korban Kekerasan Kewenangan Kabupaten/Kota	*Jumlah Layanan Tidak Larut Pengaduan yang Memerlukan Koordinasi dan Sinkronisasi bagi Perempuan Korban Kekerasan Kewenangan Kabupaten/Kota (Layanan)			0,00	11	322.052.000			6					6	54,55%	0,00%	6,00	0,00%	0,00%
<b>Rata-Rata Capaian Kinerja (%)</b>																62,91%	0,00%			
<b>Predikat Kinerja</b>																Rendah	Sangat Rendah			
	<b>PROGRAM PENINGKATAN KUALITAS KELUARGA</b>						12.132.500										0,00%			0,00%
	Penguatan dan Pengembangan Lembaga Penyedia Layanan Peningkatan Kualitas Keluarga dalam Membagikan KG dan Hak Anak yang Wilayah Kerjanya dalam Daerah Kabupaten/Kota	Lembaga keluarga yang dibina ( )			0,00	100	12.132.500	100		100					50	50,00%	0,00%	50,00	0,00%	0,00%
	Advokasi Kebijakan dan Pendampingan Pengembangan Lembaga Penyedia Layanan Peningkatan Kualitas Keluarga Tingkat Daerah Kabupaten/Kota	*Jumlah Lembaga Penyedia Layanan Peningkatan Kualitas Keluarga yang mendapat Advokasi dan Pendampingan (Lembaga)			0,00	1	12.132.500			1					1	100,00%	0,00%	1,00	0,00%	0,00%
<b>Rata-Rata Capaian Kinerja (%)</b>																100,00%	0,00%			





## **2.2. Analisis Kinerja Pelayanan Perangkat Daerah**

Analisis Kinerja Pelayanan Dinas Sosial, Pemberdayaan Perempuan dan Perlindungan Anak Kabupaten Belitung dikaji berdasarkan capaian kinerja pada indikator Indikator Kinerja Utama (IKU) dan Indikator Standar Pelayanan Minimal (SPM).

Analisis pencapaian kinerja pelayanan Dinas Sosial, Pemberdayaan Perempuan dan Perlindungan Anak dapat terlihat pada Tabel 2.4. berikut :

**Tabel 2.4**  
**Pencapaian Kinerja Pelayanan Dinas Sosial, Pemberdayaan Perempuan dan Perlindungan Anak Kabupaten Belitang**  
**Tahun 2019 – 2023**

No	Indikator Kinerja Sesuai Tupoksi SKPD	Target NSPK	Target IKK	Target Indikator Lainnya	Target Renstra SKPD Tahun ke (%)					Realisasi Capaian Tahun Ke (%)					Rasio Pencapaian tahun ke (%)				
					2019	2020	2021	2022	2023	2019	2020	2021	2022	2023	2019	2020	2021	2022	2023
1	Persentase penurunan PMKS per tahun				0,5	0,5	0,5	0,5	0,5	-5,93	4,92	-8,79	0,76	18,39	-1186	984	-1758	152	3678
2	Persentase PMKS yang tertangani				80	80	80	80	80	83,89	94,20	97,69	98,80	98,29	104,86	117,75	122,11	123,50	122,86
3	Persentase PMKS yang menerima program pemberdayaan sosial						100	100	100			41,72	42,14	38,60			41,72	42,14	38,60
4	Persentase penyandang disabilitas terlantar, anak terlantar, lanjut usia terlantar, serta gelandangan dan pengemis yang mendapatkan layanan rehabilitasi sosial	100					100	100	100			100	100	100			100	100	100
5	Terpenuhinya perlindungan dan jaminan sosial						100	100	100			83,01	97,25	88,31			83,01	97,25	88,31
6	Persentase Korban bencana alam dan bencana sosial yang terpenuhi kebutuhan dasarnya pada saat dan setelah tanggap darurat bencana	100					100	100	100			100	100	100			100	100	100
7	Taman Makam Pahlawan yang tertata						90	100	100			90	100	100			100	100	100
8	Persentase dokumen perencanaan penganggaran, evaluasi kinerja dan keuangan sesuai ketentuan						100	100	100			100	100	100			100	100	100
9	Indeks profesionalitas ASN perangkat daerah						75	75	75			73,33	78,70	78,80			97,77	104,93	104,93
10	Persentase pelayanan administrasi perkantoran perangkat daerah						100	100	100			100	100	100			100	100	100
11	Persentase pemenuhan sarana dan prasarana aparatur						100	100	100			100	100	100			100	100	100

12	Indeks Pemberdayaan Gender (IDG)				42,6 2	43,9 1	45,1 1	46,3 5	47,00	43,0 7	53,1 1	53,0 2	53,0 2	53,4 2	102, 53	120, 95	117, 53	117, 53	113, 66
13	Prevalensi kekerasan terhadap perempuan					5,70	5,50	5,30	5,10		2,85	4,13	3,73	5,25		50	75,0 9	70,3 8	102, 94
14	Persentase ARG pada belanja langsung APBD						0,5	0,5	0,5			0,35	35,7 5	48,4 8			70	100	9696
15	Persentase layanan perlindungan perempuan						100	100	100			100	100	100			100	100	100
16	Persentase keluarga yang terlayani						-	100	100			-	100	100			-	100	100
17	Persentase pemenuhan data Sistem Informasi Gender dan Anak (SIGA)						25	25	25			33,3 3	55,8	75			133, 2	223, 20	300
18	Kabupaten Layak Anak (KLA)					Prata ma	Prata ma	Prata ma	Prata ma	Prata ma	Prata ma	Prata ma	Prata ma	Mady a	100	100	100	100	117, 84
19	Prevalensi kekerasan terhadap anak						5,0	4,8	4,6	4,4		1,92	1,81	959	12,9 7	38,5	37,7	208, 48	294, 77
20	Status Kabupaten Layak Anak (KLA)						Prata ma	Prata ma	Prata ma			Prata ma	Prata ma	Mady a			Prata ma	Prata ma	Mad ya
21	Persentase anak korban kekerasan yang ditangani instansi terkait kabupaten						100	100	100			100	100	100			100	100	100

Dinas Sosial, Pemberdayaan Perempuan dan Perlindungan Anak Kabupaten Belitung juga merupakan salah satu pemangku urusan Standar Pelayanan Minimal (SPM) yaitu Urusan Sosial. Rencana Pemenuhan Pelayanan Dasar yang telah disusun dijabarkan dalam Program dan Kegiatan. Target pencapaian Program dan Kegiatan yang telah ditetapkan berdasarkan data jumlah penerima pelayanan Dasar yang diperoleh pada setiap tahunnya.

Pelaksanaan Pemenuhan kebutuhan dasar yang tertuang dalam Program dan Kegiatan adalah pemberian bantuan permakanan atau pemenuhan kebutuhan pangan/pokok bagi Penyandang Disabilitas Terlantar, Anak Terlantar dan Lanjut Usia Terlantar serta gelandangan dan pengemis.

Selain itu pemenuhan kebutuhan lainnya berupa fasilitasi untuk pelayanan berupa pemenuhan kebutuhan alat bantu, pemenuhan penyediaan Administrasi Kependudukan, fasilitasi pengobatan atau bantuan biaya berobat kepada pihak lain, serta penyediaan sandang.

Realisasi dari pencapaian SPM Urusan Sosial Tahun 2023 dapat tergambar dalam tabel 2.22. berikut :

**TABEL 2.22**  
**CAPAIAN STANDAR PELAYANAN MINIMAL (SPM) BIDANG SOSIAL**  
**KABUPATEN BELITUNG TAHUN 2023**

No	Indikator Kinerja / Jenis Layanan SPM	SATUAN	Indikator Pencapaian / Output			Total Pencapaian	AKSI
-1	-2	-3	-4	-5	-6	-7	-8
	<b>KATEGORI INDEKS PENCAPAIAN SPM</b>		TUJUAN UTAMA			98.88 %	
<b>1 .</b>	<b>Rehabilitasi Sosial Dasar Penyandang Disabilitas Telantar di Luar Panti</b>					100.00 %	
	<b>PERSENTASE PENCAPAIAN PENERIMA LAYANAN DASAR (80%)</b>		<b>Jumlah Total Yang Harus Dilayani</b>	<b>Jumlah Total Yang Terlayani</b>	<b>Yang Belum Terlayani</b>	<b>80.00 %</b>	
	<b>A. JUMLAH YANG HARUS DILAYANI :</b>		30	30	0	100.00 %	
	<b>PERSENTASE PENCAPAIAN MUTU MINIMAL LAYANAN DASAR (20%)</b>					20.00 %	
	<b>B. Jumlah Mutu Barang / Jasa / SDM</b>		<b>Jumlah Mutu Yang Harus Dilayani / Dipenuhi</b>	<b>Jumlah Mutu Yang Terlayani / Terpenuhi</b>	<b>Mutu Yang Belum Terlayani / Terpenuhi</b>	100.00 %	
	1 . Layanan data dan pengaduan	Orang	30	30	0	100.00 %	
	2 . Penyediaan layanan kedaruratan / layanan reaksi cepat	Orang	30	30	0	100.00 %	

	3 . Penyediaan permakanan	Orang	30	30	0	100.00 %	
	4 . Penyediaan sandang	Orang	30	30	0	100.00 %	
	5 . Penyediaan alat bantu	Orang	1	1	0	100.00 %	
	6 . Penyediaan perbekalan kesehatan (Penyediaan P3K)	Orang	30	30	0	100.00 %	
	7 . Pemberian bimbingan fisik, mental, spiritual dan sosial	Orang	30	30	0	100.00 %	
	8 . Pemberian bimbingan sosial kepada keluarga penyandang disabilitas terlantar	Orang	30	30	0	100.00 %	
	9 . Fasilitasi pembuatan Nomor Induk Kependudukan, Kartu Tanda Penduduk, Akta Kelahiran, Surat Nikah, dan/atau Kartu Identitas Anak / Bukti dokumen kependudukan	Orang	2	2	0	100.00 %	
	10 . Akses ke layanan pendidikan dan kesehatan dasar/ fasilitasi layanan pendidikan dan kesehatan	Orang	1	1	0	100.00 %	
	11 . Pemberian pelayanan penelusuran keluarga	Orang	2	2	0	100.00 %	
	12 . Pemberian pelayanan reunifikasi keluarga	Orang	30	30	0	100.00 %	
	13 . Layanan rujukan	Orang	30	30	0	100.00 %	
2 .	<b>Rehabilitasi Sosial Dasar Anak Telantar di Luar Panti</b>					100.00 %	
	<b>PERSENTASE PENCAPAIAN PENERIMA LAYANAN DASAR (80%)</b>		<b>Jumlah Total Yang Harus Dilayani</b>	<b>Jumlah Total Yang Terlayani</b>	<b>Yang Belum Terlayani</b>	<b>80.00 %</b>	
	<b>A. JUMLAH YANG HARUS DILAYANI :</b>		15	15	0	100.00 %	
	<b>PERSENTASE PENCAPAIAN MUTU MINIMAL LAYANAN DASAR (20%)</b>					<b>20.00 %</b>	
	<b>B. Jumlah Mutu Barang / Jasa / SDM</b>		<b>Jumlah Mutu Yang Harus Dilayani / Dipenuhi</b>	<b>Jumlah Mutu Yang Terlayani / Terpenuhi</b>	<b>Mutu Yang Belum Terlayani / Terpenuhi</b>	100.00 %	
	1 . Layanan data dan pengaduan	Orang	15	15	0	100.00 %	
	2 . Penyediaan layanan kedaruratan/ layanan reaksi cepat	Orang	15	15	0	100.00 %	
	3 . Penyediaan permakanan	Orang	15	15	0	100.00 %	
	4 . Penyediaan sandang	Orang	15	15	0	100.00 %	
	5 . Pemberian bimbingan fisik, mental, spiritual dan sosial	Orang	15	15	0	100.00 %	
	6 . Penyediaan perbekalan kesehatan (Penyediaan P3K)	Orang	15	15	0	100.00 %	
	7 . Pemberian bimbingan sosial kepada keluarga anak terlantar	Orang	15	15	0	100.00 %	

	8 . Fasilitasi pembuatan Nomor Induk Kependudukan, Kartu Tanda Penduduk, Akta Kelahiran, Surat Nikah, dan/atau Kartu Identitas Anak / Bukti dokumen kependudukan	Orang	2	2	0	100.00 %	
	9 . Akses ke layanan pendidikan dan kesehatan dasar / fasilitasi layanan pendidikan dan kesehatan	Orang	1	1	0	100.00 %	
	10 . Pemberian pelayanan penelusuran keluarga	Orang	1	1	0	100.00 %	
	11 . Pemberian pelayanan reunifikasi keluarga	Orang	15	15	0	100.00 %	
	12 . Layanan rujukan	Orang	1	1	0	100.00 %	
3 .	<b>Rehabilitasi Sosial Dasar Lanjut Usia Terlantar di Luar Panti</b>					99.38 %	
	<b>PERSENTASE PENCAPAIAN PENERIMA LAYANAN DASAR (80%)</b>		<b>Jumlah Total Yang Harus Dilayani</b>	<b>Jumlah Total Yang Terlayani</b>	<b>Yang Belum Terlayani</b>	<b>80.00 %</b>	
	<b>A. JUMLAH YANG HARUS DILAYANI :</b>		60	60	0	100.00 %	
	<b>PERSENTASE PENCAPAIAN MUTU MINIMAL LAYANAN DASAR (20%)</b>					19.38 %	
	<b>B. Jumlah Mutu Barang / Jasa / SDM</b>		<b>Jumlah Mutu Yang Harus Dilayani / Dipenuhi</b>	<b>Jumlah Mutu Yang Terlayani / Terpenuhi</b>	<b>Mutu Yang Belum Terlayani / Terpenuhi</b>	96.92 %	
	1 . Layanan data dan pengaduan	Orang	60	60	0	100.00 %	
	2 . Penyediaan layanan kedaruratan / layanan reaksi cepat	Orang	60	60	0	100.00 %	
	3 . Penyediaan permakanan	Orang	60	60	0	100.00 %	
	4 . Penyediaan sandang	Orang	60	60	0	100.00 %	
	5 . Penyediaan alat bantu	Orang	2	2	0	100.00 %	
	6 . Penyediaan perbekalan kesehatan (Penyediaan P3K)	Orang	60	60	0	100.00 %	
	7 . Pemberian bimbingan fisik, mental, spiritual dan sosial	Orang	60	60	0	100.00 %	
	8 . Pemberian bimbingan sosial kepada keluarga Penyandang Disabilitas Lanjut Usia terlantar	Orang	60	60	0	100.00 %	
	9 . Fasilitasi pembuatan Nomor Induk Kependudukan, Kartu Tanda Penduduk, Akta Kelahiran, Surat Nikah / Bukti dokumen kependudukan	Orang	5	3	2	60.00 %	
	10 . Akses ke layanan kesehatan dasar / fasilitasi layanan kesehatan	Orang	1	1	0	100.00 %	
	11 . Pemberian pelayanan penelusuran keluarga	Orang	2	2	0	100.00 %	
	12 . Pemberian pelayanan reunifikasi keluarga	Orang	60	60	0	100.00 %	
	13 . Layanan rujukan	Orang	60	60	0	100.00 %	

4 .	Rehabilitasi Sosial Dasar Tuna Sosial Khususnya Gelandangan dan Pengemis di Luar Panti					100.00 %	
	Ya ada Rehabilitasi Sosial Dasar Khusus nya Gelandangan dan Pengemis di luar Panti						
			<b>Jumlah Total Yang Harus Dilayani</b>	<b>Jumlah Total Yang Terlayani</b>	<b>Yang Belum Terlayani</b>	<b>80.00 %</b>	
	<b>PERSENTASE PENCAPAIAN PENERIMA LAYANAN DASAR (80%)</b>						
	<b>A. JUMLAH YANG HARUS DILAYANI :</b>		39	39	0	100.00 %	
	<b>PERSENTASE PENCAPAIAN MUTU MINIMAL LAYANAN DASAR (20%)</b>					<b>20.00 %</b>	
	<b>B. Jumlah Mutu Barang / Jasa / SDM</b>		<b>Jumlah Mutu Yang Harus Dilayani / Dipenuhi</b>	<b>Jumlah Mutu Yang Terlayani / Terpenuhi</b>	<b>Mutu Yang Belum Terlayani / Terpenuhi</b>	<b>100.00 %</b>	
	1 . Layanan data dan pengaduan	Orang	39	39	0	100.00 %	
	2 . Penyediaan layanan kedaruratan / layanan reaksi cepat	Orang	39	39	0	100.00 %	
	3 . Penyediaan permakanan	Orang	39	39	0	100.00 %	
	4 . Penyediaan sandang	Orang	4	4	0	100.00 %	
	5 . Penyediaan perbekalan kesehatan (Penyediaan P3K)	Orang	3	3	0	100.00 %	
	6 . Pemberian bimbingan fisik, mental, spiritual dan sosial	Orang	39	39	0	100.00 %	
	7 . Pemberian bimbingan sosial kepada keluarga gelandangan dan pengemis	Orang	1	1	0	100.00 %	
	8 . Fasilitasi pembuatan Nomor Induk Kependudukan, Kartu Tanda Penduduk, Akta Kelahiran, Surat Nikah, dan/atau Kartu Identitas Anak / Bukti dokumen kependudukan	Orang	4	4	0	100.00 %	
	9 . Akses ke layanan pendidikan dan kesehatan dasar / fasilitasi layanan pendidikan dan kesehatan	Orang	4	4	0	100.00 %	
	10 . Pemberian pelayanan penelusuran keluarga	Orang	39	39	0	100.00 %	
	11 . Pemberian pelayanan reunifikasi keluarga	Orang	39	39	0	100.00 %	
	12 . Layanan rujukan	Orang	39	39	0	100.00 %	
5 .	<b>Perlindungan dan Jaminan Sosial Pada Saat Tanggap dan Paska Bencana Bagi Korban Bencana Kabupaten/Kota</b>					95.00 %	
	Ya Terjadi Bencana						
			<b>Jumlah Total</b>	<b>Jumlah Total</b>	<b>Yang Belum</b>	<b>80.00 %</b>	

	(80%)		Yang Harus Dilayani	Yang Terlayani	Terlayani			
	<b>A. JUMLAH YANG HARUS DILAYANI :</b>		24	24	0	100.00 %		
	<b>PERSENTASE PENCAPAIAN MUTU MINIMAL LAYANAN DASAR (20%)</b>						15.00 %	
	<b>B. Jumlah Mutu Barang / Jasa / SDM</b>		Jumlah Mutu Yang Harus Dilayani / Dipenuhi	Jumlah Mutu Yang Terlayani / Terpenuhi	Mutu Yang Belum Terlayani / Terpenuhi			
	1 . Penyediaan permakanan	Orang	1	0	1	0.00 %		
	2 . Penyediaan sandang	Orang	24	24	0	100.00 %		
	3 . Penyediaan tempat penampungan pengungsi	Unit	1	1	0	100.00 %		
	4 . Penanganan khusus bagi kelompok rentan	Orang	1	0	1	0.00 %		
	5 . Pelayanan dukungan Psikososial	Orang	24	24	0	100.00 %		

Berdasarkan hasil evaluasi dan analisis dari program, kegiatan dan sub kegiatan bahwa pelaksanaan dalam tahun berjalan (selama Triwulan II Tahun 2024) menunjukkan adanya ketidaksesuaian dan konsistensi antara perencanaan, penganggaran dan pelaksanaannya, maka diperlukan penyesuaian terhadap target kinerja dan indikator kinerja sub kegiatan, penambahan/pengurangan pagu anggaran kegiatan, pergeseran pagu anggaran kegiatan di beberapa sub kegiatan sebagai berikut :

1. Penyesuaian gaji dan tunjangan pada kegiatan Administrasi Keuangan Perangkat Daerah;
2. Penambahan dan penyesuaian diklat sesuai Tupoksi pada kegiatan Administrasi Kepegawaian Perangkat Daerah;
3. Penambahan penyediaan peralatan dan perlengkapan kantor, penyediaan peralatan rumah tangga dan penyesuaian dan Anggaran Rapat-rapat Koordinasi dan Konsultasi Luar Daerah pada kegiatan Administrasi umum perangkat daerah;
4. Penambahan anggaran dan penyesuaian, pengadaan dua unit kendaraan roda dua, pengadaan mebel dan pengadaan peralatan dan mesin lainnya pada kegiatan Pengadaan Barang Milik Daerah Penunjang Urusan Pemerintah Daerah;
5. Penambahan dan penyesuaian anggaran Penyediaan Jasa Komunikasi, Sumber Daya Air dan Listrik pada Kegiatan Penyediaan Jasa Penunjang Urusan Pemerintah Daerah;
6. Penambahan pemeliharaan/ rehabilitasi gedung kantor atau bangunan lainnya pada Kegiatan Pemeliharaan Barang Milik Daerah Urusan Pemerintah Daerah;
7. Penyesuaian anggaran – pengurangan jumlah penerima penghargaan veteran dan penambahan sub kegiatan Bulan Bakti Karang Taruna pada Kegiatan Pengembangan Potensi Sumber Kesejahteraan Sosial Daerah (PSKS) Kabupaten/Kota;
8. Pengurangan dan Penyesuaian Anggaran / Pergeseran untuk sub kegiatan yang membutuhkan pada kegiatan baik di urusan Sosial maupun Urusan PPA.

### **2.3. Isu-isu Penting Penyelenggaraan Tugas dan Fungsi Perangkat Daerah**

Setelah diidentifikasi permasalahan berdasarkan Tugas dan Fungsi Perangkat Daerah, maka isu strategis yang akan diangkat diantaranya :

- Timbulnya kemandirian PMKS dan Peningkatan Kekuatan Sosial Masyarakat.
- Bertambahnya potensi dan sumber-sumber kesejahteraan sosial (PSKS) bagi masyarakat.
- Fenomena berbagai kasus kemiskinan, perempuan, keluarga, remaja dan anak dapat muncul sebagai dampak kebijakan Pemerintah atau implikasi dari Dinamika Perubahan Sosial Budaya, politik dan ekonomi masyarakat.
- Adanya dinamika perubahan lingkungan sosial, budaya, ekonomi dan politik

berimplikasi langsung atau tidak langsung terhadap proporsi perempuan yang menduduki jabatan eksekutif, kurang sinerginya kegiatan sesama lembaga perempuan dan rendahnya aksesibilitas perempuan di Bidang pendidikan, kesehatan, ketenagakerjaan, sosial budaya, ekonomi dan hukum.

#### **2.4. Review terhadap Perubahan RKPD**

Terhadap review Perubahan Renja Perangkat Daerah kegiatan telaahan yang dilakukan adalah mengidentifikasi program dan kegiatan prioritas yang tercantum di dalam Perubahan RKPD kemudian membandingkan dengan rumusan hasil identifikasi keseluruhan program dan kegiatan tahap-tahap sebelumnya yang dapat dilihat pada tabel 2.30. berikut :

Tabel 2.30. Review terhadap Rancangan Akhir RKPD

Perubahan RKPD 2024						Hasil Analisis Kebutuhan 2024						Catatan Penting
No.	Program dan Kegiatan	Lokasi	Indikator Kinerja	Target Capaian	Pagu Indikatif (Rp)	No.	Program dan Kegiatan	Lokasi	Indikator Kinerja	Target Capaian	Pagu Indikatif (Rp)	
(1)	(2)	(3)	(4)	(5)	(6)	(7)	(8)	(9)	(10)	(11)	(12)	(13)
URUSAN DINAS SOSIAL, PEMBERDAYAAN PEREMPUAN DAN PERLINDUNGAN ANAK						URUSAN DINAS SOSIAL, PEMBERDAYAAN PEREMPUAN DAN PERLINDUNGAN ANAK						10.314.852.053
Urusan : URUSAN PEMERINTAHAN BIDANG SOSIAL						Urusan : URUSAN PEMERINTAHAN BIDANG SOSIAL						
Bidang Urusan : URUSAN PEMERINTAHAN BIDANG SOSIAL						Bidang Urusan : URUSAN PEMERINTAHAN BIDANG SOSIAL						
1	Program : PROGRAM PENUNJANG URUSAN PEMERINTAHAN DAERAH KABUPATEN/KOTA		1. Persentase dokumen perencanaan penganggaran, evaluasi kinerja dan keuangan sesuai ketentuan	100 %	7.089.055.091	1	Program : PROGRAM PENUNJANG URUSAN PEMERINTAHAN DAERAH KABUPATEN/KOTA		1. Persentase dokumen perencanaan penganggaran, evaluasi kinerja dan keuangan sesuai ketentuan	100 %	7.088.882.591	
	1. Kegiatan : Perencanaan, Penganggaran, dan Evaluasi Kinerja Perangkat Daerah		Keluaran : Dokumen hasil perencanaan penganggaran dan evaluasi kinerja perangkat daerah Hasil : Terpenuhinya dokumen perencanaan penganggaran dan evaluasi kinerja sesuai peraturan	6 Dokumen 100 %	4.995.000		1. Kegiatan : Perencanaan, Penganggaran, dan Evaluasi Kinerja Perangkat Daerah		Keluaran : Dokumen hasil perencanaan penganggaran dan evaluasi kinerja perangkat daerah Hasil : Terpenuhinya dokumen perencanaan penganggaran dan evaluasi kinerja sesuai peraturan	6 Dokumen 100 %	4.995.000	
	Sub Kegiatan 1. Penyusunan Dokumen Perencanaan Perangkat Daerah	Tanjungpandan	Keluaran : Jumlah Dokumen perencanaan perangkat daerah	3 Dokumen	2.995.000		Sub Kegiatan 1. Penyusunan Dokumen Perencanaan Perangkat Daerah	Tanjungpandan	Keluaran : Jumlah Dokumen perencanaan perangkat daerah	3 Dokumen	2.995.000	
	Sub Kegiatan 2. Evaluasi Kinerja Perangkat Daerah	Tanjungpandan	Keluaran : Jumlah Laporan Evaluasi Kinerja Perangkat Daerah	3 Laporan	2.000.000		Sub Kegiatan 2. Evaluasi Kinerja Perangkat Daerah	Tanjungpandan	Keluaran : Jumlah Laporan Evaluasi Kinerja Perangkat Daerah	3 Laporan	2.000.000	
	2. Kegiatan : Administrasi Keuangan Perangkat Daerah		Keluaran : Dokumen Keuangan perangkat Daerah Hasil : Terpenuhinya dokumen keuangan sesuai peraturan	3 Dokumen 100 %	4.949.864.271		2. Kegiatan : Administrasi Keuangan Perangkat Daerah		Keluaran : Dokumen Keuangan perangkat Daerah Hasil : Terpenuhinya dokumen keuangan sesuai peraturan	3 Dokumen 100 %	4.949.763.257	
	Sub Kegiatan 1. Penyediaan Gaji dan Tunjangan ASN	Tanjungpandan	Keluaran : Jumlah Orang yang Menerima Gaji dan Tunjangan ASN	32 Orang/ Bulan	4.946.864.271		Sub Kegiatan 1. Penyediaan Gaji dan Tunjangan ASN	Tanjungpandan	Keluaran : Jumlah Orang yang Menerima Gaji dan Tunjangan ASN	29 Orang/ Bulan	4.946.763.257	tambahan gaji sipd 154jt
	Sub Kegiatan 2. Penyusunan Pelaporan dan Analisis Prognosis Realisasi Anggaran	Tanjungpandan	Keluaran : Jumlah dokumen pelaporan dan analisis prognosis realisasi anggaran	2 Dokumen	3.000.000		Sub Kegiatan 2. Penyusunan Pelaporan dan Analisis Prognosis Realisasi Anggaran	Tanjungpandan	Keluaran : Jumlah dokumen pelaporan dan analisis prognosis realisasi anggaran	2 Dokumen	3.000.000	
			2. Indeks Profesionalitas ASN Perangkat Daerah	78,80 %					2. Indeks Profesionalitas ASN Perangkat Daerah	78,80 %		
	3. Kegiatan : Administrasi Kepegawaian Perangkat Daerah		Keluaran : Terpenuhinya administrasi kepegawaian Perangkat Daerah Hasil : Indeks Profesionalitas ASN Perangkat Daerah	29 Orang 78,80 %	65.000.000		3. Kegiatan : Administrasi Kepegawaian Perangkat Daerah		Keluaran : Terpenuhinya administrasi kepegawaian Perangkat Daerah Hasil : Indeks Profesionalitas ASN Perangkat Daerah	29 Orang 78,80 %	65.000.000	
	Sub Kegiatan 2. Pengadaan Pakaian Dinas Beserta Atribut Kelengkapannya	Tanjungpandan	Keluaran : Jumlah Paket Pakaian Dinas beserta Atribut Kelengkapannya	1 Paket	15.000.000		Sub Kegiatan 2. Pengadaan Pakaian Dinas Beserta Atribut Kelengkapannya	Tanjungpandan	Keluaran : Jumlah Paket Pakaian Dinas beserta Atribut Kelengkapannya	1 Paket	15.000.000	
	Sub Kegiatan 3. Pendidikan dan Pelatihan Pegawai berdasarkan Tugas dan Fungsi	Tanjungpandan	Keluaran : Jumlah pegawai berdasarkan tugas dan fungsi yang mengikuti pendidikan dan pelatihan	8 Orang	50.000.000		Sub Kegiatan 3. Pendidikan dan Pelatihan Pegawai berdasarkan Tugas dan Fungsi	Tanjungpandan	Keluaran : Jumlah pegawai berdasarkan tugas dan fungsi yang mengikuti pendidikan dan pelatihan	5 Orang	50.000.000	Terrealisasi 1 org. sisa anggaran 146. (1 Diklat Sskip Agst, 2 org diklat keuangan, aset, kepegawaian, dan 2 org Bimtek Bidang PPA) >> Nambah 25jt : 10jt kontribusi dan 15 jt appd
			3. Persentase pelayanan administrasi perkantoran perangkat daerah	100 %					3. Persentase pelayanan administrasi perkantoran perangkat daerah	100 %		
	4. Kegiatan : Administrasi Umum Perangkat Daerah		Keluaran : Terpenuhinya administrasi umum perangkat daerah Hasil : Persentase pelayanan administrasi perkantoran perangkat daerah	100 % 100 %	678.597.975		4. Kegiatan : Administrasi Umum Perangkat Daerah		Keluaran : Terpenuhinya administrasi umum perangkat daerah Hasil : Persentase pelayanan administrasi perkantoran perangkat daerah	100 % 100 %	677.278.355	
	Sub Kegiatan 1. Penyediaan Komponen Instalasi Listrik/Penerangan Bangunan Kantor	Tanjungpandan	Keluaran : Jumlah Paket Komponen Instalasi Listrik/Penerangan Bangunan Kantor yang Disediakan	1 Paket	10.000.000		Sub Kegiatan 1. Penyediaan Komponen Instalasi Listrik/Penerangan Bangunan Kantor	Tanjungpandan	Keluaran : Jumlah Paket Komponen Instalasi Listrik/Penerangan Bangunan Kantor yang Disediakan	1 Paket	10.000.000	
	Sub Kegiatan 2. Penyediaan Peralatan dan Perlengkapan Kantor	Tanjungpandan	Keluaran : Jumlah Paket Peralatan dan Perlengkapan Kantor yang Disediakan	2 Paket	220.121.758		Sub Kegiatan 2. Penyediaan Peralatan dan Perlengkapan Kantor	Tanjungpandan	Keluaran : Jumlah Paket Peralatan dan Perlengkapan Kantor yang Disediakan	2 Paket	220.122.138	Fiskal : nambah 1.500.000,- untuk 100 buah Kardus Arsip x Rp. 15.000,- ; Papan nama/ plang UPT PPA 1.100.000,-

Perubahan RPKD 2024						Hasil Analisis Kebutuhan 2024						
No.	Program dan Kegiatan	Lokasi	Indikator Kinerja	Target Capaian	Pagu Indikatif (Rp)	No.	Program dan Kegiatan	Lokasi	Indikator Kinerja	Target Capaian	Pagu Indikatif (Rp)	Catatan Penting
	Sub Kegiatan 3 Penyediaan Peralatan Rumah Tangga	Tanjungpanda	Keluaran : Jumlah Paket Peralatan Rumah Tangga yang Disediakan	2 Paket	114.439.317		Sub Kegiatan 3 Penyediaan Peralatan Rumah Tangga	Tanjungpanda	Keluaran : Jumlah Paket Peralatan Rumah Tangga yang Disediakan	2 Paket	114.439.317	Fiskal ; tambah Gorden model vertikal Blind UPT PPA 12.000.000,-
	Sub Kegiatan 4 Penyediaan Bahan Logistik Kantor	Tanjungpanda	Keluaran : Jumlah Paket Bahan Logistik Kantor yang Disediakan	2 Paket	119.455.800		Sub Kegiatan 4 Penyediaan Bahan Logistik Kantor	Tanjungpanda	Keluaran : Jumlah Paket Bahan Logistik Kantor yang Disediakan	2 Paket	119.455.800	
	Sub Kegiatan 5 Penyediaan Barang Cetak dan Penggandaan	Tanjungpanda	Keluaran : Jumlah Paket Barang Cetak dan Penggandaan yang Disediakan	1 Paket	40.700.000		Sub Kegiatan 5 Penyediaan Barang Cetak dan Penggandaan	Tanjungpanda	Keluaran : Jumlah Paket Barang Cetak dan Penggandaan yang Disediakan	1 Paket	40.700.000	
	Sub Kegiatan 6 Penyediaan Bahan Bacaan dan Peraturan Perundang-undangan	Tanjungpanda	Keluaran : Jumlah Dokumen Bahan Bacaan dan Peraturan Perundang-Undangan yang Disediakan	1 Dokumen	5.000.000		Sub Kegiatan 6 Penyediaan Bahan Bacaan dan Peraturan Perundang-undangan	Tanjungpanda	Keluaran : Jumlah Dokumen Bahan Bacaan dan Peraturan Perundang-Undangan yang Disediakan	1 Dokumen	5.000.000	
	Sub Kegiatan 7 Penyelenggaraan Rapat Koordinasi dan Konsultasi SKPD	Tanjungpanda	Keluaran : Jumlah Laporan Penyelenggaraan Rapat Koordinasi dan Konsultasi SKPD	12 Laporan	168.561.100		Sub Kegiatan 7 Penyelenggaraan Rapat Koordinasi dan Konsultasi SKPD	Tanjungpanda	Keluaran : Jumlah Laporan Penyelenggaraan Rapat Koordinasi dan Konsultasi SKPD	12 Laporan	168.561.100	Plus 25% SPDP Rakor, Sisa Anggaran rakor 30%.
			<b>4. Persentase pemenuhan sarana dan prasarana aparatur</b>	<b>100 %</b>					<b>4. Persentase pemenuhan sarana dan prasarana aparatur</b>	<b>100 %</b>		
	5. Kegiatan : Pengadaan Barang Milik Daerah Penunjang Urusan Pemerintah Daerah	Tanjungpanda	Keluaran : Jenis barang milik daerah Hasil : Persentase pemenuhan sarana dan prasarana aparatur	5 Jenis 100 %	560.804.845		5. Kegiatan : Pengadaan Barang Milik Daerah Penunjang Urusan Pemerintah Daerah	Tanjungpanda	Keluaran : Jenis barang milik daerah Hasil : Persentase pemenuhan sarana dan prasarana aparatur	5 Jenis 100 %	568.252.545	
	Sub Kegiatan 1. Pengadaan Kendaraan Dinas Operasional/ Lapangan	Tanjungpanda	Keluaran : Jumlah unit kendaraan dinas operasional atau lapangan yang disediakan	1 Unit	57.720.000		Sub Kegiatan 1. Pengadaan Kendaraan Dinas Operasional/ Lapangan	Tanjungpanda	Keluaran : Jumlah unit kendaraan dinas operasional atau lapangan yang disediakan	2 Unit	58.000.000	2 unit Kendaraan roda dua 125 cc
	Sub Kegiatan 2. Pengadaan Mebel	Tanjungpanda	Keluaran : Jumlah paket mebel yang disediakan	29 Unit	90.820.200		Sub Kegiatan 2. Pengadaan Mebel	Tanjungpanda	Keluaran : Jumlah paket mebel yang disediakan	29 Unit	93.928.400	Rak Arsip 5 unit x Rp. 3.900.000,- = 19.500.000,-; Meja Kerja 1/2 biro UPT PPA 4 unit 10.000.000,- ; Sofa 1 set 10.000.000,- ; Kursi Lipat UPT PPA 6 buah 2.880.000,- ; 6 unit Meja Biro Kadim, sekdin, kabid @5.550.000 = 33.300.000,- ; 6 Unit Kursi kerja kadin, sekdin, kabid @ 2.220.000 = 13.320.000,- ; 1 unit kursi laktasi 4.928.400,- (Total Penambahan 29 Unit)
	Sub Kegiatan 3. Pengadaan Peralatan dan Mesin Lainnya	Tanjungpanda	Keluaran : Jumlah unit peralatan atau mesin lainnya yang disediakan	28 Unit	412.264.645		Sub Kegiatan 3. Pengadaan Peralatan dan Mesin Lainnya	Tanjungpanda	Keluaran : Jumlah unit peralatan atau mesin lainnya yang disediakan	40 Unit	416.324.145	Fiskal + 1 unit kalkas asi 2.800.000,- ; 1 unit APAR 2.000.000,- ; 1 set Mic, Tiang, Speaker Portable 30.000.000,- ; 2 Unit AC 2 PK 29.000.000,- ; 1 Unit AC 1 PK 6.660.000,- ; 3 Unit AC 1/2 PK 15.000.000,- ; 1 unit Printer UPT PPA 5.500.000,- ; 1 unit Smart TV UPT PPA 10.000.000,- ; 1 unit CCTV 3.800.000,- ; 1 unit Tablet 11.100.000,- (Total penambahan 13 unit)
	6. Kegiatan : Penyediaan Jasa Penunjang Urusan Pemerintahan Daerah		Keluaran : Pemenuhan kebutuhan layanan administrasi perkantoran Hasil : Persentase pelayanan administrasi perkantoran perangkat daerah	100 % 100 %	239.083.000		6. Kegiatan : Penyediaan Jasa Penunjang Urusan Pemerintahan Daerah		Keluaran : Pemenuhan kebutuhan layanan administrasi perkantoran Hasil : Persentase pelayanan administrasi perkantoran perangkat daerah	100 % 100 %	232.883.000	
	Sub Kegiatan 1. Penyediaan Jasa Surat Menyurat	Tanjungpanda	Keluaran : Jumlah Laporan Penyediaan Jasa Surat Menyurat	12 Laporan	3.000.000		Sub Kegiatan 1. Penyediaan Jasa Surat Menyurat	Tanjungpanda	Keluaran : Jumlah Laporan Penyediaan Jasa Surat Menyurat	12 Laporan	3.000.000	

Perubahan RKPD 2024						Hasil Analisis Kebutuhan 2024						Catatan Penting		
No.	Program dan Kegiatan	Lokasi	Indikator Kinerja	Target Capaian	Pagu Indikatif (Rp)	No.	Program dan Kegiatan	Lokasi	Indikator Kinerja	Target Capaian	Pagu Indikatif (Rp)			
	Sub Kegiatan 2	Penyediaan Jasa Komunikasi, Sumber Daya Air dan Listrik	Tanjungpandan	Keluaran : Jumlah Laporan Penyediaan Jasa Komunikasi, Sumber Daya Air dan Listrik yang Disediakan	12 Laporan	70.000.000	Sub Kegiatan 2	Penyediaan Jasa Komunikasi, Sumber Daya Air dan Listrik	Tanjungpandan	Keluaran : Jumlah Laporan Penyediaan Jasa Komunikasi, Sumber Daya Air dan Listrik yang Disediakan	12 Laporan	63.800.000	Plus 7.200.000 terdiri dari Listrik 1.000.000 + Telp 5.000.000 + Internet kantor 1.200.000 + Internet UPT PPA 5.000.000,-.	
	Sub Kegiatan 3	Penyediaan Jasa Pelayanan Umum Kantor	Tanjungpandan	Keluaran : Jumlah Laporan Penyediaan Jasa Pelayanan Umum Kantor yang Disediakan	12 Laporan	166.083.000	Sub Kegiatan 3	Penyediaan Jasa Pelayanan Umum Kantor	Tanjungpandan	Keluaran : Jumlah Laporan Penyediaan Jasa Pelayanan Umum Kantor yang Disediakan	12 Laporan	166.083.000		
7.	Kegiatan	Pemeliharaan Barang Milik Daerah Pemungut Urusan Pemerintahan Daerah	Tanjungpandan	Keluaran : Barang milik daerah dalam kondisi baik Hasil : Persentase pemenuhan sarana dan prasarana aparatur	6 Jenis 100 %	590.710.000	7.	Kegiatan	Pemeliharaan Barang Milik Daerah Pemungut Urusan Pemerintahan Daerah	Tanjungpandan	Keluaran : Barang milik daerah dalam kondisi baik Hasil : Persentase pemenuhan sarana dan prasarana aparatur	6 Jenis 100 %	590.710.434	
	Sub Kegiatan 1.	Penyediaan Jasa Pemeliharaan, Biaya Pemeliharaan, Pajak, dan Perizinan Kendaraan Dinas Jabatan	Tanjungpandan	Keluaran : Jumlah Kendaraan Dinas jabatan yang Dipelihara dan dibayarkan Pajak dan Periznannya	2 Unit	46.000.000	Sub Kegiatan 1.	Penyediaan Jasa Pemeliharaan, Biaya Pemeliharaan, Pajak, dan Perizinan Kendaraan Dinas Jabatan	Tanjungpandan	Keluaran : Jumlah Kendaraan Dinas jabatan yang Dipelihara dan dibayarkan Pajak dan Periznannya	2 Unit	46.000.000		
	Sub Kegiatan 2.	Penyediaan Jasa Pemeliharaan, Biaya Pemeliharaan, Pajak, dan Perizinan Kendaraan Dinas Operasional atau Lapangan	Tanjungpandan	Keluaran : Jumlah Kendaraan Dinas Operasional atau Lapangan yang Dipelihara dan dibayarkan Pajak dan Periznannya	21 Unit	159.250.000	Sub Kegiatan 2.	Penyediaan Jasa Pemeliharaan, Biaya Pemeliharaan, Pajak, dan Perizinan Kendaraan Dinas Operasional atau Lapangan	Tanjungpandan	Keluaran : Jumlah Kendaraan Dinas Operasional atau Lapangan yang Dipelihara dan dibayarkan Pajak dan Periznannya	21 Unit	159.250.000		
	Sub Kegiatan 3.	Pemeliharaan Mebel	Tanjungpandan	Keluaran : Jumlah Mebel yang Dipelihara	10 Unit	3.500.000	Sub Kegiatan 3.	Pemeliharaan Mebel	Tanjungpandan	Keluaran : Jumlah Mebel yang Dipelihara	10 Unit	3.500.000		
	Sub Kegiatan 4.	Pemeliharaan Peralatan dan Mesin Lainnya	Tanjungpandan	Keluaran : Jumlah Peralatan dan Mesin Lainnya yang Dipelihara	47 Unit	30.000.000	Sub Kegiatan 4.	Pemeliharaan Peralatan dan Mesin Lainnya	Tanjungpandan	Keluaran : Jumlah Peralatan dan Mesin Lainnya yang Dipelihara	47 Unit	30.000.000		
	Sub Kegiatan 5.	Pemeliharaan/Rehabilitasi Gedung Kantor dan Bangunan Lainnya	Tanjungpandan	Keluaran : Jumlah Gedung Kantor dan Bangunan Lainnya yang Dipelihara/Direhabilitasi	3 Unit	351.960.000	Sub Kegiatan 5.	Pemeliharaan/Rehabilitasi Gedung Kantor dan Bangunan Lainnya	Tanjungpandan	Keluaran : Jumlah Gedung Kantor dan Bangunan Lainnya yang Dipelihara/Direhabilitasi	2 Unit	351.960.434	Minus 120jt Pemeliharaan gedung karang taruna, Rehab/ Parkir 85j, Rehab/ Pekerasan halaman depan Kantor 100jt, Rehab/ Pekerasan halaman samping RPPS 66.960.000,-.	
	Urusan	URUSAN PEMERINTAHAN BIDANG SOSIAL					Urusan	URUSAN PEMERINTAHAN BIDANG SOSIAL						
	Bidang Urusan	URUSAN PEMERINTAHAN BIDANG SOSIAL					Bidang Urusan	URUSAN PEMERINTAHAN BIDANG SOSIAL						
2	Program	PROGRAM PEMBERDAYAAN SOSIAL	Kabupaten Belitung	Outcome : Persentase PMKS yang menerima program pemberdayaan sosial	100 %	348.934.400	2	Program	PROGRAM PEMBERDAYAAN SOSIAL	Kabupaten Belitung	Outcome : Persentase PMKS yang menerima program pemberdayaan sosial	100 %	348.934.400	
1.	Kegiatan	Pengembangan Potensi Sumber Kesejahteraan Sosial Daerah (PSKS) Kabupaten Kota		Keluaran : Jumlah PSKS yang aktif Hasil : Keakuratan Data	165 PSKS 100 %	348.934.400	1.	Kegiatan	Pengembangan Potensi Sumber Kesejahteraan Sosial Daerah (PSKS) Kabupaten Kota		Keluaran : Jumlah PSKS yang aktif Hasil : Keakuratan Data	165 PSKS 100 %	348.934.400	
	Sub Kegiatan 2.	Peningkatan Kemampuan Potensi Tenaga Kesejahteraan Sosial Kecamatan Kewenangan Kabupaten/Kota	Kabupaten Belitung	Keluaran : Jumlah orang mendapat Peningkatan Kemampuan Potensi Tenaga Kesejahteraan Sosial Kecamatan Kewenangan Kabupaten/Kota	5 orang	5.739.000	Sub Kegiatan 2.	Peningkatan Kemampuan Potensi Tenaga Kesejahteraan Sosial Kecamatan Kewenangan Kabupaten Kota	Kabupaten Belitung	Keluaran : Jumlah orang mendapat Peningkatan Kemampuan Potensi Tenaga Kesejahteraan Sosial Kecamatan Kewenangan Kabupaten/Kota	5 orang	5.739.000		
	Sub Kegiatan 3.	Peningkatan Kemampuan Potensi Sumber Kesejahteraan Sosial Keluarga Kewenangan Kabupaten Kota	Kabupaten Belitung	Keluaran : Jumlah Keluarga yang Meningkatkan Kapasitasnya Kewenangan Kabupaten Kota	17 Keluarga	126.175.500	Sub Kegiatan 3.	Peningkatan Kemampuan Potensi Sumber Kesejahteraan Sosial Keluarga Kewenangan Kabupaten Kota	Kabupaten Belitung	Keluaran : Jumlah Keluarga yang Meningkatkan Kapasitasnya Kewenangan Kabupaten Kota	13 Keluarga	126.175.500	Pengurangan 4 orang veteran (Meninggal Dunia)	

Perubahan RKPD 2024						Hasil Analisis Kebutuhan 2024						Catatan Penting		
No.	Program dan Kegiatan		Lokasi	Indikator Kinerja	Target Capaian	Pagu Indikatif (Rp)	No.	Program dan Kegiatan		Lokasi	Indikator Kinerja		Target Capaian	Pagu Indikatif (Rp)
	Sub Kegiatan	4. Peningkatan Kemampuan Potensi Sumber Kesejahteraan Sosial Kelembagaan Masyarakat Kewenangan Kabupaten/Kota	Kabupaten Belitung	Keluaran : Jumlah Lembaga Kesejahteraan Sosial yang Meningkatkan Kapasitasnya Kewenangan Kabupaten/Kota	6 Lembaga	126.500.000		Sub Kegiatan	4. Peningkatan Kemampuan Potensi Sumber Kesejahteraan Sosial Kelembagaan Masyarakat Kewenangan Kabupaten/Kota	Kabupaten Belitung	Keluaran : Jumlah Lembaga Kesejahteraan Sosial yang Meningkatkan Kapasitasnya Kewenangan Kabupaten/Kota	6 Lembaga	126.500.000	Pelaksanaan peringatan bulan paksi karang taruna tk. kabupaten dengan peserta dari pengurus karang taruna desa/keurahan dan pengurus karang taruna masing-masing kecamatan.
	Sub Kegiatan	5. Peningkatan Kemampuan Sumber Daya Manusia dan Penguatan Lembaga Konsultasi Kesejahteraan Keluarga (LK3)	Kabupaten Belitung	Keluaran : Jumlah Sertifikat yang dari Hasil Peningkatan Sumber Daya Manusia dan Lembaga Konsultasi Kesejahteraan Keluarga (LK3) Kewenangan Kabupaten/Kota	1 Sertifikat	90.519.900		Sub Kegiatan	5. Peningkatan Kemampuan Sumber Daya Manusia dan Penguatan Lembaga Konsultasi Kesejahteraan Keluarga (LK3)	Kabupaten Belitung	Keluaran : Jumlah Sertifikat yang dari Hasil Peningkatan Sumber Daya Manusia dan Lembaga Konsultasi Kesejahteraan Keluarga (LK3) Kewenangan Kabupaten/Kota	1 Sertifikat	90.519.900	
	3 Program	PROGRAM PENANGANAN WARGA NEGARA MIGRAN KORBAN TINDAK KEKERASAN	Kabupaten Belitung	Outcome : Persentase Warga Negara Migran Korban Tindak Kekerasan yang dipulangkan ke Daerah Asalnya	100 %	41.256.200		3 Program	PROGRAM PENANGANAN WARGA NEGARA MIGRAN KORBAN TINDAK KEKERASAN	Kabupaten Belitung	Outcome : Persentase Warga Negara Migran Korban Tindak Kekerasan yang dipulangkan ke Daerah Asalnya	100 %	41.256.200	
	1. Kegiatan	Pemulangan Warga Negara Migran Korban Tindak Kekerasan dari Tindak Debaraksi di Daerah Kabupaten/Kota untuk Dipulangkan ke Desa/Kelurahan Asal		Keluaran : Jumlah Warga Negara Migran Korban Tindak Kekerasan dari Tindak Debaraksi di Daerah Kabupaten/Kota untuk Dipulangkan ke Desa/Kelurahan Asal Hasil : Persentase Warga Negara Migran Korban Tindak Kekerasan dari Tindak Debaraksi di Daerah Kabupaten/Kota untuk Dipulangkan ke Desa/Kelurahan Asal	12 Orang 100 %	41.256.200		1. Kegiatan	Pemulangan Warga Negara Migran Korban Tindak Kekerasan dari Tindak Debaraksi di Daerah Kabupaten/Kota untuk Dipulangkan ke Desa/Kelurahan Asal		Keluaran : Jumlah Warga Negara Migran Korban Tindak Kekerasan dari Tindak Debaraksi di Daerah Kabupaten/Kota untuk Dipulangkan ke Desa/Kelurahan Asal Hasil : Persentase Warga Negara Migran Korban Tindak Kekerasan dari Tindak Debaraksi di Daerah Kabupaten/Kota untuk Dipulangkan ke Desa/Kelurahan Asal	12 Orang 100 %	41.256.200	
	Sub Kegiatan	1. Fasilitas Pemulangan Warga Negara Migran Korban Tindak Kekerasan dari Tindak Debaraksi di Daerah Kabupaten/Kota untuk Dipulangkan ke Desa/Kelurahan Asal	Kabupaten Belitung	Keluaran : Jumlah Warga Negara Migran Korban Tindak Kekerasan dari Tindak Debaraksi di Daerah Kabupaten/Kota untuk Dipulangkan ke Desa/Kelurahan Asal	12 orang	41.256.200		Sub Kegiatan	1. Fasilitas Pemulangan Warga Negara Migran Korban Tindak Kekerasan dari Tindak Debaraksi di Daerah Kabupaten/Kota untuk Dipulangkan ke Desa/Kelurahan Asal	Kabupaten Belitung	Keluaran : Jumlah Warga Negara Migran Korban Tindak Kekerasan dari Tindak Debaraksi di Daerah Kabupaten/Kota untuk Dipulangkan ke Desa/Kelurahan Asal	12 orang	41.256.200	
	4 Program	PROGRAM REHABILITASI SOSIAL		Outcome : Persentase penyandang disabilitas terlantar, anak terlantar, lansia terlantar serta Gepeng yang mendapat layanan rehabilitasi sosial	100 %	355.284.512		4 Program	PROGRAM REHABILITASI SOSIAL		Outcome : Persentase penyandang disabilitas terlantar, anak terlantar, lansia terlantar serta Gepeng yang mendapat layanan rehabilitasi sosial	100 %	355.284.512	
	1. Kegiatan	Rehabilitasi Sosial Dasar Penyandang Disabilitas Terlantar, Anak Terlantar, Lanjut Usia Terlantar, serta Gelandangan Pengemis di Luar Panti Sosial		Keluaran : Jumlah disabilitas terlantar, anak terlantar, lansia terlantar, dan gelandangan yang mendapatkan layanan rehabilitasi sosial Hasil : Terpebihnya layanan rehabilitasi sosial dasar di luar panti	105 orang 100 %	355.284.512		1. Kegiatan	Rehabilitasi Sosial Dasar Penyandang Disabilitas Terlantar, Anak Terlantar, Lanjut Usia Terlantar, serta Gelandangan Pengemis di Luar Panti Sosial		Keluaran : Jumlah disabilitas terlantar, anak terlantar, lansia terlantar, dan gelandangan yang mendapatkan layanan rehabilitasi sosial Hasil : Terpebihnya layanan rehabilitasi sosial dasar di luar panti	105 orang 100 %	355.284.512	
	Sub Kegiatan	1. Penyediaan Perumahan	Kabupaten Belitung	Keluaran : Jumlah Orang yang Mendapatkan Pemenuhan Kebutuhan Perumahan Sesuai dengan Standar Gizi Minimal Kewenangan Kabupaten/Kota	105 orang	208.131.000		Sub Kegiatan	1. Penyediaan Perumahan	Kabupaten Belitung	Keluaran : Jumlah Orang yang Mendapatkan Pemenuhan Kebutuhan Perumahan Sesuai dengan Standar Gizi Minimal Kewenangan Kabupaten/Kota	105 orang	208.131.000	
	Sub Kegiatan	4. Pemberian Pelayanan Reunifikasi Keluarga	Kabupaten Belitung	Keluaran : Jumlah Orang yang Mendapatkan Pelayanan Reunifikasi Keluarga Kewenangan Kabupaten/Kota	105 Orang	11.148.750		Sub Kegiatan	4. Pemberian Pelayanan Reunifikasi Keluarga	Kabupaten Belitung	Keluaran : Jumlah Orang yang Mendapatkan Pelayanan Reunifikasi Keluarga Kewenangan Kabupaten/Kota	105 Orang	11.148.750	
	Sub Kegiatan	9. Pemberian Layanan Data dan Pengaduan	Kabupaten Belitung	Keluaran : Jumlah Orang yang Mendapatkan Layanan Data dan Pengaduan kewenangan Kabupaten/Kota	105 orang	60.041.400		Sub Kegiatan	9. Pemberian Layanan Data dan Pengaduan	Kabupaten Belitung	Keluaran : Jumlah Orang yang Mendapatkan Layanan Data dan Pengaduan kewenangan Kabupaten/Kota	105 orang	60.041.400	
	Sub Kegiatan	10. Pemberian Layanan Kedaruratan	Kabupaten Belitung	Keluaran : Jumlah Orang yang Mendapatkan Pelayanan Kedaruratan kewenangan Kabupaten/Kota	12 orang	36.350.862		Sub Kegiatan	10. Pemberian Layanan Kedaruratan	Kabupaten Belitung	Keluaran : Jumlah Orang yang Mendapatkan Pelayanan Kedaruratan kewenangan Kabupaten/Kota	12 orang	36.350.862	Fiskal
	Sub Kegiatan	12. Pemberian Layanan Rujukan	Kabupaten Belitung	Keluaran : Jumlah Orang yang Mendapatkan Layanan Rujukan kewenangan Kabupaten/Kota	5 orang	39.612.500		Sub Kegiatan	12. Pemberian Layanan Rujukan	Kabupaten Belitung	Keluaran : Jumlah Orang yang Mendapatkan Layanan Rujukan kewenangan Kabupaten/Kota	12 orang	39.612.500	
	5 Program	PROGRAM PERLINDUNGAN DAN JAMINAN SOSIAL	Kabupaten Belitung	Terpebihnya perlindungan dan jaminan sosial	100 %	644.184.050		5 Program	PROGRAM PERLINDUNGAN DAN JAMINAN SOSIAL	Kabupaten Belitung	Terpebihnya perlindungan dan jaminan sosial	100 %	644.184.050	

Perubahan RPKD 2024						Hasil Analisis Kebutuhan 2024						Catatan Penting
No.	Program dan Kegiatan	Lokasi	Indikator Kinerja	Target Capaian	Pagu Indikatif (Rp)	No.	Program dan Kegiatan	Lokasi	Indikator Kinerja	Target Capaian	Pagu Indikatif (Rp)	
1.	Kegiatan : Pemeliharaan Anak-anak Terlantar		Keluaran : Terpenuhinya pemeliharaan anak terlantar Hasil : Terpeliharanya anak terlantar	7 Orang 100 %	23.258.100	1.	Kegiatan : Pemeliharaan Anak-anak Terlantar		Keluaran : Terpenuhinya pemeliharaan anak terlantar Hasil : Terpeliharanya anak terlantar	7 Orang 100 %	23.258.100	
	Sub Kegiatan 1. Penjangkauan Anak-anak Terlantar	Kabupaten Belitung	Keluaran : Jumlah anak-anak terlantar yang dijangkau kewenangan Kabupaten/ Kota	5 Orang	7.993.500		Sub Kegiatan 1. Penjangkauan Anak-anak Terlantar	Kabupaten Belitung	Keluaran : Jumlah anak-anak terlantar yang dijangkau kewenangan Kabupaten/ Kota	32 Orang	7.993.500	
	Sub Kegiatan 2. Rujukan Anak-anak Terlantar	Kabupaten Belitung	Keluaran : Jumlah anak-anak terlantar yang mendapat rujukan kewenangan Kabupaten/ Kota	5 Orang	15.264.600		Sub Kegiatan 2. Rujukan Anak-anak Terlantar	Kabupaten Belitung	Keluaran : Jumlah anak-anak terlantar yang mendapat rujukan kewenangan Kabupaten/ Kota	8 Orang	15.264.600	
2.	Kegiatan : Pengelolaan Data Fakir Miskin Cakupan Daerah Kabupaten/Kota		Keluaran : Data dan informasi orang tidak mampu dan PMKS yang tervalidasi Hasil : Data dan Informasi orang tidak mampu dan PMKS yang akurat	100 % 100 %	620.925.950	2.	Kegiatan : Pengelolaan Data Fakir Miskin Cakupan Daerah Kabupaten/Kota		Keluaran : Data dan informasi orang tidak mampu dan PMKS yang tervalidasi Hasil : Data dan Informasi orang tidak mampu dan PMKS yang akurat	100 % 100 %	620.925.950	
	Sub Kegiatan 1. Pengelolaan Data Fakir Miskin Cakupan Daerah Kabupaten/Kota	Kabupaten Belitung	Keluaran : Jumlah Keluarga yang Mendapatkan Pengentasan Fakir Miskin Kabupaten/Kota	8740 Keluarga	367.968.200		Sub Kegiatan 1. Pengelolaan Data Fakir Miskin Cakupan Daerah Kabupaten/Kota	Kabupaten Belitung	Keluaran : Jumlah Keluarga yang Mendapatkan Pengentasan Fakir Miskin Kabupaten/Kota	8740 Keluarga	367.968.200	Pengurangan Honor Non ASN tulis PJK
	Sub Kegiatan 2. Fasilitas Bantuan Sosial Kesejahteraan Keluarga	Kabupaten Belitung	Keluaran : Jumlah keluarga penerima manfaat (KPM) yang mendapatkan bantuan sosial kesejahteraan keluarga kewenangan Kabupaten/ Kota	10 Keluarga	252.957.750		Sub Kegiatan 2. Fasilitas Bantuan Sosial Kesejahteraan Keluarga	Kabupaten Belitung	Keluaran : Jumlah keluarga penerima manfaat (KPM) yang mendapatkan bantuan sosial kesejahteraan keluarga kewenangan Kabupaten/ Kota	10 Keluarga	252.957.750	
6	Program : PROGRAM PENANGANAN BENCANA		Persentase Korban bencana alam dan bencana sosial yang terpenuhi kebutuhan dasarnya pada saat dan setelah tanggap darurat bencana	100 %	438.517.700	6	Program : PROGRAM PENANGANAN BENCANA		Persentase Korban bencana alam dan bencana sosial yang terpenuhi kebutuhan dasarnya pada saat dan setelah tanggap darurat bencana	100 %	440.517.700	
2.	Kegiatan : Penyelenggaraan Pemberdayaan Masyarakat terhadap Kesiapsiagaan Bencana Kabupaten/Kota	Kabupaten Belitung	Keluaran : Korban bencana yang menerima bantuan sosial Hasil : Terlayannya korban bencana	100 % 100 %	438.517.700	2.	Kegiatan : Penyelenggaraan Pemberdayaan Masyarakat terhadap Kesiapsiagaan Bencana Kabupaten/Kota	Kabupaten Belitung	Keluaran : Korban bencana yang menerima bantuan sosial Hasil : Terlayannya korban bencana	100 % 100 %	440.517.700	
	Sub Kegiatan 1. Koordinasi, Sosialisasi dan Pelaksanaan Taruna Siaga Bencana	Tanjungpandan	Keluaran : Jumlah Orang yang Melaksanakan Koordinasi, Sosialisasi dan Pelaksanaan Taruna Siaga Bencana Kewenangan Kabupaten/Kota	45 Orang	438.517.700		Sub Kegiatan 1. Koordinasi, Sosialisasi dan Pelaksanaan Taruna Siaga Bencana	Tanjungpandan	Keluaran : Jumlah Orang yang Melaksanakan Koordinasi, Sosialisasi dan Pelaksanaan Taruna Siaga Bencana Kewenangan Kabupaten/Kota	45 Orang	440.517.700	
7	Program : PROGRAM PENGELOLAAN TAMAN MAKAM PAHLAWAN		Taman Makam Pahlawan yang tertata	100 %	11.325.400	7	Program : PROGRAM PENGELOLAAN TAMAN MAKAM PAHLAWAN		Taman Makam Pahlawan yang tertata	100 %	11.325.400	
1.	Kegiatan : Pemeliharaan Taman Makam Pahlawan Nasional Kabupaten/Kota		Keluaran : Terlaksananya pengelolaan taman makam pahlawan Hasil : Terpeliharanya taman makam pahlawan	100 % 100 %	11.325.400	1.	Kegiatan : Pemeliharaan Taman Makam Pahlawan Nasional Kabupaten/Kota		Keluaran : Terlaksananya pengelolaan taman makam pahlawan Hasil : Terpeliharanya taman makam pahlawan	100 % 100 %	11.325.400	
	Sub Kegiatan 2. Pemeliharaan Taman Makam Pahlawan Nasional Kabupaten/Kota	Tanjungpandan	Keluaran : Jumlah Makam yang Terpenuhi Pemeliharannya pada Taman Makam Pahlawan Kabupaten/Kota	55 Makam	11.325.400		Sub Kegiatan 2. Pemeliharaan Taman Makam Pahlawan Nasional Kabupaten/Kota	Tanjungpandan	Keluaran : Jumlah Makam yang Terpenuhi Pemeliharannya pada Taman Makam Pahlawan Kabupaten/Kota	55 Makam	11.325.400	
Urutan	URUSAN PEMERINTAHAN BIDANG PEMBERDAYAAN PEREMPUAN DAN PERLINDUNGAN ANAK					Urutan	URUSAN PEMERINTAHAN BIDANG PEMBERDAYAAN PEREMPUAN DAN PERLINDUNGAN ANAK					
Bidang Urusan	URUSAN PEMERINTAHAN BIDANG PEMBERDAYAAN PEREMPUAN DAN PERLINDUNGAN ANAK					Bidang Urusan	URUSAN PEMERINTAHAN BIDANG PEMBERDAYAAN PEREMPUAN DAN PERLINDUNGAN ANAK					
8	Program : PROGRAM PENGARUSUTAMAAN GENDER DAN PEMBERDAYAAN PEREMPUAN		Persentase ARG pada belanja langsung APBD	36,00 %	439.498.900	8	Program : PROGRAM PENGARUSUTAMAAN GENDER DAN PEMBERDAYAAN PEREMPUAN		Persentase ARG pada belanja langsung APBD	36,00 %	439.498.900	
	Kegiatan Pelembagaan Pengarusutamaan Gender (PUG) pada Lembaga Pemerintah Kewenangan Kabupaten/Kota	Kabupaten Belitung	Keluaran : Lembaga Pemerintah Daerah yang melaksanakan Kebijakan PUG Hasil : Terlaksananya Kebijakan PUG	10 PD	36.326.000		Kegiatan Pelembagaan Pengarusutamaan Gender (PUG) pada Lembaga Pemerintah Kewenangan Kabupaten/Kota	Kabupaten Belitung	Keluaran : Lembaga Pemerintah Daerah yang melaksanakan Kebijakan PUG Hasil : Terlaksananya Kebijakan PUG	10 PD	36.326.000	
	Sub Kegiatan Koordinasi dan Sinkronisasi Perumusan Kebijakan Pelaksanaan PUG	Kabupaten Belitung	Keluaran : Jumlah Dokumen Hasil Koordinasi dan Sinkronisasi Perumusan Kebijakan Pengarusutamaan Gender (PUG) Kewenangan Kabupaten/Kota	1 Dok	36.326.000		Sub Kegiatan Koordinasi dan Sinkronisasi Perumusan Kebijakan Pelaksanaan PUG	Kabupaten Belitung	Keluaran : Jumlah Dokumen Hasil Koordinasi dan Sinkronisasi Perumusan Kebijakan Pengarusutamaan Gender (PUG) Kewenangan Kabupaten/Kota	1 Dok	36.326.000	

Perubahan RKPD 2024						Hasil Analisis Kebutuhan 2024						Catatan Penting
No.	Program dan Kegiatan	Lokasi	Indikator Kinerja	Target Capaian	Pagu Indikatif (Rp)	No.	Program dan Kegiatan	Lokasi	Indikator Kinerja	Target Capaian	Pagu Indikatif (Rp)	
	Sub Kegiatan Advokasi Kebijakan Pelaksanaan dan Pendampingan Pelaksanaan PUG termasuk PPRG	Kabupaten Belitung	Keluaran : Jumlah Perangkat Daerah yang Mengikuti Advokasi Kebijakan dan Pendampingan Pelaksanaan Pengarusutamaan Gender (PUG) Termasuk Perencanaan Pembangunan Responsif Gender (PPRG) Kewenangan Kabupaten/Kota	35 Perangkat Daerah	0		Sub Kegiatan Advokasi Kebijakan Pelaksanaan dan Pendampingan Pelaksanaan PUG termasuk PPRG	Kabupaten Belitung	Keluaran : Jumlah Perangkat Daerah yang Mengikuti Advokasi Kebijakan dan Pendampingan Pelaksanaan Pengarusutamaan Gender (PUG) Termasuk Perencanaan Pembangunan Responsif Gender (PPRG) Kewenangan Kabupaten/Kota	35 Perangkat Daerah	0	
	<b>Kegiatan</b> Pemberdayaan Perempuan Bidang Politik, Hukum, Sosial dan Ekonomi pada Organisasi Masyarakat Kewenangan Kabupaten/Kota		Keluaran : Terfasilitasinya Organisasi perempuan Hasil : Meningkatnya peran perempuan dalam bidang Politik, Hukum, Sosial dan Ekonomi	19 Organisasi 100 %	<b>370.497.900</b>		<b>Kegiatan</b> Pemberdayaan Perempuan Bidang Politik, Hukum, Sosial dan Ekonomi pada Organisasi Masyarakat Kewenangan Kabupaten/Kota		Keluaran : Terfasilitasinya Organisasi perempuan Hasil : Meningkatnya peran perempuan dalam bidang Politik, Hukum, Sosial dan Ekonomi	19 Organisasi 100 %	<b>370.497.900</b>	
	Sub Kegiatan Advokasi Kebijakan dan Pendampingan Peningkatan Partisipasi Perempuan dan Politik, Hukum, Sosial dan Ekonomi	Kabupaten Belitung	Keluaran : Jumlah Organisasi Masyarakat yang Mendapat Advokasi dan Pendampingan Kebijakan Peningkatan Partisipasi Perempuan di Bidang Politik, Hukum, Sosial dan Ekonomi Kewenangan Kabupaten/Kota	19 Organisasi	370.497.900		Sub Kegiatan Advokasi Kebijakan dan Pendampingan Peningkatan Partisipasi Perempuan dan Politik, Hukum, Sosial dan Ekonomi	Kabupaten Belitung	Keluaran : Jumlah Organisasi Masyarakat yang Mendapat Advokasi dan Pendampingan Kebijakan Peningkatan Partisipasi Perempuan di Bidang Politik, Hukum, Sosial dan Ekonomi Kewenangan Kabupaten/Kota	19 Organisasi	370.497.900	
3	<b>Kegiatan</b> : Penguatan dan Pengembangan Lembaga Penyedia Layanan Pemberdayaan Perempuan Kewenangan Kabupaten/Kota	Kabupaten Belitung	Keluaran : Terfasilitasinya Forum Pupsu Kabupaten Belitung Hasil : Meningkatnya layanan Pemberdayaan Perempuan dan anak	1 Lembaga 100 %	<b>32.675.000</b>	3	<b>Kegiatan</b> : Penguatan dan Pengembangan Lembaga Penyedia Layanan Pemberdayaan Perempuan Kewenangan Kabupaten/Kota	Kabupaten Belitung	Keluaran : Terfasilitasinya Forum Pupsu Kabupaten Belitung Hasil : Meningkatnya layanan Pemberdayaan Perempuan dan anak	1 Lembaga 100 %	<b>32.675.000</b>	
	Sub Kegiatan 1. Advokasi Kebijakan dan Pendampingan kepada Lembaga Penyedia Layanan Pemberdayaan Perempuan Kewenangan Kabupaten/Kota	Kabupaten Belitung	Keluaran : Jumlah Lembaga Penyedia Layanan Pemberdayaan Perempuan Kewenangan Kabupaten/Kota yang Mendapat Advokasi dan Pendampingan	1 Lembaga	16.993.000		Sub Kegiatan 1. Advokasi Kebijakan dan Pendampingan kepada Lembaga Penyedia Layanan Pemberdayaan Perempuan Kewenangan Kabupaten/Kota	Kabupaten Belitung	Keluaran : Jumlah Lembaga Penyedia Layanan Pemberdayaan Perempuan Kewenangan Kabupaten/Kota yang Mendapat Advokasi dan Pendampingan	1 Lembaga	16.993.000	
	Sub Kegiatan 3. Pengembangan Komunikasi, Informasi dan Edukasi (KIE) Pemberdayaan Perempuan Kewenangan Kabupaten/Kota	Kabupaten Belitung	Keluaran : Jumlah dokumen Komunikasi Informasi dan Edukasi (KIE) pemberdayaan perempuan kewenangan kabupaten/ kota	1 Dok	15.682.000		Sub Kegiatan 3. Pengembangan Komunikasi, Informasi dan Edukasi (KIE) Pemberdayaan Perempuan Kewenangan Kabupaten/Kota	Kabupaten Belitung	Keluaran : Jumlah dokumen Komunikasi Informasi dan Edukasi (KIE) pemberdayaan perempuan kewenangan kabupaten/ kota	1 Dok	15.682.000	
<b>9</b>	<b>Program</b> : PROGRAM PERLINDUNGAN PEREMPUAN		<b>Persentase layanan perlindungan perempuan</b>	<b>100 %</b>	<b>394.720.850</b>	<b>9</b>	<b>Program</b> : PROGRAM PERLINDUNGAN PEREMPUAN		<b>Persentase layanan perlindungan perempuan</b>	<b>100 %</b>	<b>394.720.850</b>	
1.	<b>Kegiatan</b> : Pencegahan Kekerasan terhadap Perempuan Lingkup Daerah Kabupaten/ Kota	Kabupaten Belitung	Keluaran : Terlaksananya pelayanan perlindungan perempuan Hasil : Persentase penanganan kasus	100 % 100 %	72.668.850	1.	<b>Kegiatan</b> : Pencegahan Kekerasan terhadap Perempuan Lingkup Daerah Kabupaten/ Kota	Kabupaten Belitung	Keluaran : Terlaksananya pelayanan perlindungan perempuan Hasil : Persentase penanganan kasus	100 % 100 %	72.668.850	
	Sub Kegiatan 1. Koordinasi dan Sinkronisasi Pelaksanaan Kebijakan, Program dan Kegiatan Pencegahan Kekerasan terhadap Perempuan Lingkup Daerah Kabupaten/ Kota	Kabupaten Belitung	Keluaran : Jumlah Dokumen Hasil Koordinasi dan Sinkronisasi Pelaksanaan Kebijakan, Program dan Kegiatan Pencegahan Kekerasan Terhadap Perempuan Kewenangan Kabupaten/Kota	1 Dok	72.668.850		Sub Kegiatan 1. Koordinasi dan Sinkronisasi Pelaksanaan Kebijakan, Program dan Kegiatan Pencegahan Kekerasan terhadap Perempuan Lingkup Daerah Kabupaten/ Kota	Kabupaten Belitung	Keluaran : Jumlah Dokumen Hasil Koordinasi dan Sinkronisasi Pelaksanaan Kebijakan, Program dan Kegiatan Pencegahan Kekerasan Terhadap Perempuan Kewenangan Kabupaten/Kota	1 Dok	72.668.850	
2.	<b>Kegiatan</b> : Penyediaan Layanan Rujukan Lanjutan bagi Perempuan Korban Kekerasan yang Memerlukan Koordinasi Kewenangan Kabupaten/Kota	Kabupaten Belitung	Keluaran : Jumlah lembaga yang terfasilitasi Hasil : Meningkatnya layanan perlindungan perempuan	3 Lembaga 100 %	322.052.000	2.	<b>Kegiatan</b> : Penyediaan Layanan Rujukan Lanjutan bagi Perempuan Korban Kekerasan yang Memerlukan Koordinasi Kewenangan Kabupaten/Kota	Kabupaten Belitung	Keluaran : Jumlah lembaga yang terfasilitasi Hasil : Meningkatnya layanan perlindungan perempuan	3 Lembaga 100 %	322.052.000	
	Sub Kegiatan 2. Koordinasi dan Sinkronisasi Pelaksanaan Penyediaan Layanan Rujukan Lanjutan bagi Perempuan Korban Kekerasan Kewenangan Kabupaten/ Kota	Kabupaten Belitung	Keluaran : Jumlah Layanan Tindak Lanjut Pengaduan yang Memerlukan Koordinasi dan Sinkronisasi bagi Perempuan Korban Kekerasan Kewenangan Kabupaten/Kota	11 Layanan	322.052.000		Sub Kegiatan 2. Koordinasi dan Sinkronisasi Pelaksanaan Penyediaan Layanan Rujukan Lanjutan bagi Perempuan Korban Kekerasan Kewenangan Kabupaten/ Kota	Kabupaten Belitung	Keluaran : Jumlah Layanan Tindak Lanjut Pengaduan yang Memerlukan Koordinasi dan Sinkronisasi bagi Perempuan Korban Kekerasan Kewenangan Kabupaten/Kota	6 Layanan	322.052.000	
<b>10</b>	<b>Program</b> : PENINGKATAN KUALITAS KELUARGA		<b>Persentase keluarga yang terlayani</b>	<b>100 %</b>	<b>12.132.500</b>	<b>10</b>	<b>Program</b> : PENINGKATAN KUALITAS KELUARGA		<b>Persentase keluarga yang terlayani</b>	<b>100 %</b>	<b>12.055.000</b>	

Perubahan RKPD 2024						Hasil Analisis Kebutuhan 2024					Catatan Penting	
No.	Program dan Kegiatan	Lokasi	Indikator Kinerja	Target Capaian	Pagu Indikatif (Rp)	No.	Program dan Kegiatan	Lokasi	Indikator Kinerja	Target Capaian		Pagu Indikatif (Rp)
	Kegiatan : Penguatan dan Pengembangan Lembaga Penyedia Layanan Peningkatan Kualitas Keluarga dalam Mewujudkan KG dan Hak Anak yang Wilayah Kerjanya dalam Daerah Kabupaten Kota	Kabupaten Belitung	Keluaran : Lembaga keluarga yang dibina Hasil : Meningkatnya layanan keluarga	1 Lembaga 100 %	12.132.500		Kegiatan : Penguatan dan Pengembangan Lembaga Penyedia Layanan Peningkatan Kualitas Keluarga dalam Mewujudkan KG dan Hak Anak yang Wilayah Kerjanya dalam Daerah Kabupaten Kota	Kabupaten Belitung	Keluaran : Lembaga keluarga yang dibina Hasil : Meningkatnya layanan keluarga	1 Lembaga 100 %	12.055.000	
	Sub Kegiatan 1. Advokasi Kebijakan dan Pendampingan Pengembangan Lembaga Penyedia Layanan Peningkatan Kualitas Keluarga Tingkat Daerah Kabupaten Kota	Kabupaten Belitung	Keluaran : Jumlah Lembaga Penyedia Layanan Peningkatan Kualitas Keluarga yang mendapat Advokasi dan Pendampingan	1 Lembaga	12.132.500		Sub Kegiatan 1. Advokasi Kebijakan dan Pendampingan Pengembangan Lembaga Penyedia Layanan Peningkatan Kualitas Keluarga Tingkat Daerah Kabupaten Kota	Kabupaten Belitung	Keluaran : Jumlah Lembaga Penyedia Layanan Peningkatan Kualitas Keluarga yang mendapat Advokasi dan Pendampingan	1 Lembaga	12.055.000	
	<b>11 Program : PROGRAM PENGELOLAAN SISTEM DATA GENDER DAN ANAK</b>		<b>Persentase pemenuhan data Sistem Informasi Gender dan Anak (SIGA)</b>	<b>65 %</b>	<b>45.671.700</b>		<b>11 Program : PROGRAM PENGELOLAAN SISTEM DATA GENDER DAN ANAK</b>		<b>Persentase pemenuhan data Sistem Informasi Gender dan Anak (SIGA)</b>	<b>65 %</b>	<b>45.671.700</b>	
	1. Kegiatan : Pengumpulan, Pengolahan Analisis dan Penyajian Data Gender dan Anak Dalam Kelembagaan Data di Tingkat Daerah Kabupaten Kota	Kabupaten Belitung	Keluaran : Tersedianya data gender dan anak Hasil : Data terpilah gender dan anak yang akurat	1 Dok 80 %	45.671.700		1. Kegiatan : Pengumpulan, Pengolahan Analisis dan Penyajian Data Gender dan Anak Dalam Kelembagaan Data di Tingkat Daerah Kabupaten Kota	Kabupaten Belitung	Keluaran : Tersedianya data gender dan anak Hasil : Data terpilah gender dan anak yang akurat	1 Dok 80 %	45.671.700	
	Sub Kegiatan 1. Penyediaan Data Gender dan Anak di Kewenangan Kabupaten Kota	Kabupaten Belitung	Keluaran : Jumlah Dokumen Data Gender dan Anak Kabupaten Kota yang Tersedia	1 Dokumen	45.671.700		Sub Kegiatan 1. Penyediaan Data Gender dan Anak di Kewenangan Kabupaten Kota	Kabupaten Belitung	Keluaran : Jumlah Dokumen Data Gender dan Anak Kabupaten Kota yang Tersedia	1 Dokumen	45.671.700	
	<b>12 Program : PROGRAM PEMENUHAN HAK ANAK (PIA)</b>		<b>Status Kabupaten Layak Anak (KLA)</b>	<b>Madya</b>	<b>270.743.750</b>		<b>12 Program : PROGRAM PEMENUHAN HAK ANAK (PIA)</b>		<b>Status Kabupaten Layak Anak (KLA)</b>	<b>Madya</b>	<b>270.743.750</b>	
	1. Kegiatan : Pelembagaan PIA pada Lembaga Pemerintah, Nopemerintah, dan Dunia Usaha Kewenangan Kabupaten Kota	Kabupaten Belitung	Keluaran : Tercapainya peningkatan status KLA Hasil : Meningkatnya perlindungan terhadap anak	Madya 100 %	13.713.850		1. Kegiatan : Pelembagaan PIA pada Lembaga Pemerintah, Nopemerintah, dan Dunia Usaha Kewenangan Kabupaten Kota	Kabupaten Belitung	Keluaran : Tercapainya peningkatan status KLA Hasil : Meningkatnya perlindungan terhadap anak	Madya 100 %	13.713.850	
	Sub Kegiatan 1. Koordinasi dan Sinkronisasi Pelembagaan Pemenuhan Hak Anak Kewenangan Kabupaten Kota	Kabupaten Belitung	Keluaran : Jumlah Dokumen Hasil Koordinasi dan Sinkronisasi Pelembagaan Pemenuhan Hak Anak Kewenangan Kabupaten Kota	1 Dok	13.713.850		Sub Kegiatan 1. Koordinasi dan Sinkronisasi Pelembagaan Pemenuhan Hak Anak Kewenangan Kabupaten Kota	Kabupaten Belitung	Keluaran : Jumlah Dokumen Hasil Koordinasi dan Sinkronisasi Pelembagaan Pemenuhan Hak Anak Kewenangan Kabupaten Kota	1 Dok	13.713.850	
	2. Kegiatan : Penguatan dan Pengembangan Lembaga Penyedia Layanan Peningkatan Kualitas Hidup Anak Kewenangan Kabupaten Kota	Kabupaten Belitung	Keluaran : Terfasilitasinya forum anak Kabupaten Belitung Hasil : Meningkatnya layanan terhadap anak	1 Dok 100 %	257.029.900		2. Kegiatan : Penguatan dan Pengembangan Lembaga Penyedia Layanan Peningkatan Kualitas Hidup Anak Kewenangan Kabupaten Kota	Kabupaten Belitung	Keluaran : Terfasilitasinya forum anak Kabupaten Belitung Hasil : Meningkatnya layanan terhadap anak	1 Dok 100 %	257.029.900	
	Sub Kegiatan : Pengembangan Komunikasi, Informasi dan Edukasi Pemenuhan Hak Anak bagi Lembaga Penyedia Layanan Peningkatan Kualitas Hidup Anak Tingkat Daerah Kabupaten Kota	Kabupaten Belitung	Keluaran : Jumlah dokumen Komunikasi, Informasi dan Edukasi (KIE) Pemenuhan Hak Anak bagi Lembaga Penyedia Layanan Peningkatan Kualitas Hidup Anak Tingkat Daerah Kabupaten Kota	1 Dok	34.000.000		Sub Kegiatan : Pengembangan Komunikasi, Informasi dan Edukasi Pemenuhan Hak Anak bagi Lembaga Penyedia Layanan Peningkatan Kualitas Hidup Anak Tingkat Daerah Kabupaten Kota	Kabupaten Belitung	Keluaran : Jumlah dokumen Komunikasi, Informasi dan Edukasi (KIE) Pemenuhan Hak Anak bagi Lembaga Penyedia Layanan Peningkatan Kualitas Hidup Anak Tingkat Daerah Kabupaten Kota	1 Dok	34.000.000	
	Sub Kegiatan : Penguatan Jejaring antar lembaga penyedia layanan peningkatan kualitas hidup anak tingkat daerah kabupaten/kota	Kabupaten Belitung	Keluaran : Jumlah Dokumen Hasil Penguatan Jejaring Antar Lembaga Penyedia Layanan Peningkatan Kualitas Hidup Anak Kewenangan Kabupaten Kota	1 Dok	223.029.900		Sub Kegiatan : Penguatan Jejaring antar lembaga penyedia layanan peningkatan kualitas hidup anak tingkat daerah kabupaten/kota	Kabupaten Belitung	Keluaran : Jumlah Dokumen Hasil Penguatan Jejaring Antar Lembaga Penyedia Layanan Peningkatan Kualitas Hidup Anak Kewenangan Kabupaten Kota	1 Dok	223.029.900	
	<b>13 Program : PROGRAM PERLINDUNGAN KHUSUS ANAK</b>		<b>Persentase anak korban kekerasan yang ditangani instansi terkait kabupaten</b>	<b>100 %</b>	<b>223.527.000</b>		<b>13 Program : PROGRAM PERLINDUNGAN KHUSUS ANAK</b>		<b>Persentase anak korban kekerasan yang ditangani instansi terkait kabupaten</b>	<b>100 %</b>	<b>221.777.000</b>	
	1. Kegiatan : Pencegahan Kekerasan Terhadap Anak yang melibatkan para pihak lingkup daerah Kabupaten Kota	Kabupaten Belitung	Keluaran : Hasil : Meningkatnya layanan perlindungan anak di tingkat Desa/Kelurahan	100 % 100 %	130.000.000		1. Kegiatan : Pencegahan Kekerasan Terhadap Anak yang melibatkan para pihak lingkup daerah Kabupaten Kota	Kabupaten Belitung	Keluaran : Hasil : Meningkatnya layanan perlindungan anak di tingkat Desa/Kelurahan	100 % 100 %	130.000.000	
	Sub Kegiatan 2 Advokasi dan Pendampingan Perangkat Daerah dalam Pelaksanaan Kebijakan/ Program/ Kegiatan Pencegahan KTA	Kabupaten Belitung	Keluaran : Jumlah SDM yang memperoleh advokasi dan pendampingan dalam pelaksanaan kebijakan/ Program/ Kegiatan Pencegahan KTA	510 Orang	130.000.000		Sub Kegiatan 2 Advokasi dan Pendampingan Perangkat Daerah dalam Pelaksanaan Kebijakan/ Program/ Kegiatan Pencegahan KTA	Kabupaten Belitung	Keluaran : Jumlah SDM yang memperoleh advokasi dan pendampingan dalam pelaksanaan kebijakan/ Program/ Kegiatan Pencegahan KTA	510 Orang	130.000.000	DAK Non Fisik PPA

Perubahan RKPD 2024						Hasil Analisis Kebutuhan 2024						Catatan Penting
No.	Program dan Kegiatan	Lokasi	Indikator Kinerja	Target Capaian	Pagu Indikatif (Rp)	No.	Program dan Kegiatan	Lokasi	Indikator Kinerja	Target Capaian	Pagu Indikatif (Rp)	
1.	Kegiatan : Pencegahan Kekerasan Terhadap Anak yang melibatkan para pihak lingkup daerah Kabupaten/ Kota	Kabupaten Belitung	Keluaran :	100 %	5.127.000	1.	Kegiatan : Pencegahan Kekerasan Terhadap Anak yang melibatkan para pihak lingkup daerah Kabupaten/ Kota	Kabupaten Belitung	Keluaran :	100 %	3.377.000	
			Hasil : Meningkatnya layanan perlindungan anak di tingkat Desa/Kelurahan	100 %					Hasil : Meningkatnya layanan perlindungan anak di tingkat Desa/Kelurahan	100 %		
	Sub Kegiatan 2 Koordinasi Pelaksanaan Layanan AMPK	Kabupaten Belitung	Keluaran : Jumlah AMPK yang mendapatkan layanan	1 Orang	5.127.000		Sub Kegiatan 2 Koordinasi Pelaksanaan Layanan AMPK	Kabupaten Belitung	Keluaran : Jumlah AMPK yang mendapatkan layanan	1 Orang	3.377.000	
1.	Kegiatan : Penguatan dan Pengembangan Lembaga Penyedia Layanan bagi Anak yang Memerlukan Perlindungan Khusus Tingkat Daerah Kabupaten/ Kota	Kabupaten Belitung	Keluaran : Tersedianya layanan perlindungan anak di tingkat Desa/Kelurahan	100 %	88.400.000	1.	Kegiatan : Penguatan dan Pengembangan Lembaga Penyedia Layanan bagi Anak yang Memerlukan Perlindungan Khusus Tingkat Daerah Kabupaten/ Kota	Kabupaten Belitung	Keluaran : Tersedianya layanan perlindungan anak di tingkat Desa/Kelurahan	100 %	88.400.000	
			Hasil : Meningkatnya layanan perlindungan anak di tingkat Desa/Kelurahan	100 %					Hasil : Meningkatnya layanan perlindungan anak di tingkat Desa/Kelurahan	100 %		
	Sub Kegiatan 2 Peningkatan Kapasitas SDM Lembaga Penyedia Layanan Perlindungan dan Penanganan bagi AMPK tingkat Daerah Kabupaten/ Kota	Kabupaten Belitung	Keluaran : Jumlah SDM penyedia layanan yang terlatih dan mendapatkan sertifikat perlindungan dan penanganan AMPK	48 Orang	88.400.000		Sub Kegiatan 2 Peningkatan Kapasitas SDM Lembaga Penyedia Layanan Perlindungan dan Penanganan bagi AMPK tingkat Daerah Kabupaten/ Kota	Kabupaten Belitung	Keluaran : Jumlah SDM penyedia layanan yang terlatih dan mendapatkan sertifikat perlindungan dan penanganan AMPK	48 Orang	88.400.000	DAK Non Fisik PPA
<b>Jum</b>					<b>10.314.852.053</b>						<b>10.314.852.053</b>	

Dari hasil perbandingan tersebut dapat terlihat, bahwa Program/ Kegiatan maupun sub kegiatan sudah masuk dalam Perubahan RKPD 2024.

Tabel 2.31.

Program dan Kegiatan yang tidak muncul dalam RKPD 2025

No.	Nama Program/ Kegiatan	Indikator	Target	Plafon Anggaran	Catatan
-	-	-	-	-	-

## 2.5. Penelaahan Usulan Program dan Kegiatan Masyarakat

Program/kegiatan yang diusulkan para pemangku kepentingan baik kelompok masyarakat terkait dengan pelayanan Perangkat Daerah, LSM, asosiasi-asosiasi, perguruan tinggi maupun dari perangkat daerah kabupaten dikumpulkan berdasarkan hasil - hasil pengumpulan informasi perangkat daerah dari penelitian lapangan dan pengamatan pelaksanaan musrenbang kecamatan dan kabupaten.

Berikut adalah daftar usulan kegiatan yang disampaikan oleh masyarakat

Tabel 2.32.

Usulan Program dan Kegiatan dari pemangku kepentingan Tahun

Perubahan 2024 Perangkat Daerah

No	Program/Kegiatan	Lokasi	Indikator Kinerja	Catatan
1.	-	-	-	-

Untuk Dinas Sosial, Pemberdayaan Perempuan dan Perlindungan Anak Kabupaten Belitung, belum ada usulan yang masuk pada Musrenbang Perubahan 2024.

## **BAB III**

### **TUJUAN DAN SASARAN PERANGKAT DAERAH**

#### **3.1. Telaahan terhadap Kebijakan Nasional**

Prioritas Pembangunan Nasional tahun 2024 adalah

1. Ketahanan Ekonomi untuk pertumbuhan berkualitas dan berkeadilan
2. Pengembangan wilayah untuk mengurangi kesenjangan
3. SDM berkualitas dan berdaya saing
4. Revolusi mental dan pembangunan kebudayaan
5. Infrastruktur untuk ekonomi dan pelayanan dasar
6. Lingkungan hidup, ketahanan bencana dan perubahan iklim
7. Stabilitas polhukhankam dan transformasi pelayanan publik.

Berdasarkan hal tersebut dan sesuai dengan tugas pokok dan fungsi perangkat daerah Dinas Sosial, Pemberdayaan Perempuan dan Perlindungan Anak bahwa untuk mencapai tujuan nasional perlu adanya penguatan dibidang Sosial, Pemberdayaan Perempuan dan Perlindungan Anak yaitu melalui program yaitu :

1. Program Pemberdayaan Sosial
2. Program Penanganan Warga Negara Migran Korban Tindak Kekerasan
3. Program Rehabilitasi Sosial
4. Program Perlindungan dan Jaminan Sosial
5. Program Penanganan Bencana
6. Program Pengelolaan TMP
7. Program Penunjang Urusan Pemerintahan Daerah Kabupaten/ Kota
8. Program Pengarusutamaan Gender dan Pemberdayaan Perempuan
9. Program Perlindungan Perempuan
10. Program Peningkatan Kualitas Keluarga
11. Program Pengelolaan Sistem Data Gender dan Anak
12. Program Pemenuhan Hak Anak (PHA)
13. Program Perlindungan Khusus Anak.

#### **3.2. Tujuan dan sasaran Renja Perangkat Daerah**

Tujuan dan sasaran dalam Renja adalah turunan penjabaran dari Renstra Dinas Sosial, Pemberdayaan Perempuan dan Perlindungan Ana Tahun 2024-2026 yang ingin dicapai dalam pada tahun 2024 didasarkan atas rumusan isu-isu penting

penyelenggaraan tugas dan fungsi Perangkat daerah yang dikaitkan dengan target kinerja Renstra.

Perumusan tujuan dan sasaran Renja Perangkat daerah seperti yang telah dirumuskan di dalam rumusan tujuan dan sasaran Renstra Perangkat daerah adalah sebagai berikut:

Tujuan pembangunan di bidang sosial, pemberdayaan perempuan dan perlindungan anak Kabupaten Belitung, yaitu :

1. Meningkatnya kesejahteraan PMKS
2. Meningkatnya partisipasi perempuan dalam pembangunan
3. Meningkatnya perlindungan perempuan dan anak dari tindak kekerasan.

Hasil (sasaran) yang akan dicapai secara nyata setiap tahunnya selama 3 tahun dari tahun 2024 sampai dengan 2026, yaitu :

1. Meningkatnya penanganan PMKS
2. Meningkatnya kesetaraan gender dalam pembangunan
3. Meningkatnya kualitas hidup anak.

### 3.2.1. Program dan Kegiatan

Program dan kegiatan Rencana Kerja Dinas Sosial, Pemberdayaan Perempuan dan Perlindungan Anak Kabupaten Belitung Tahun 2024 disusun dengan beberapa pertimbangan sebagai berikut:

- (1) Mendukung pencapaian visi dan Misi kepala daerah terpilih yang tertuang dalam RPJPD / RPD Kabupaten Belitung Tahun 2024-2026 yaitu :

**Terwujudnya Kabupaten Belitung yang mandiri dan produktif dengan memanfaatkan sumber daya secara optimal, terpadu dan berkelanjutan bagi sebesar-besarnya kesejahteraan rakyat.**

Dan mewujudkan Misi:

Misi Kesatu	Memanfaatkan sumber daya alam dan lingkungan, khususnya perikanan dan pariwisata secara optimal dan berkelanjutan serta mengoptimalkan pembangunan daerah yang berorientasi pembangunan sarana dan prasarana perhubungan sebagai penunjang aktivitas ekonomi perikanan dan pariwisata untuk meningkatkan kesejahteraan masyarakat.
Misi Kedua	Meningkatkan kualitas hidup dan partisipasi masyarakat serta para stakeholder lainnya dalam pembangunan daerah.

- (2) Mendukung pencapaian 17 (tujuh belas) tujuan *Sustainable Development Goal's* (SDG's). Dinas Sosial, Pemberdayaan Perempuan dan Perlindungan Anak Kabupaten Belitung dalam merumuskan Rencana Kerja Tahun 2022 berpedoman pada indikator tujuan pembangunan berkelanjutan (SDG's). Bagian SDG's yang di dukung oleh perangkat Daerah yaitu SDGs ke - 1. Menghapus Kemiskinan, 2. Menghapus Kelaparan, 3. Kesehatan yang baik dan kesejahteraan, 4. Pendidikan Bermutu, 5. Kesetaraan Gender, 8. Pekerjaan yang layak dan pertumbuhan ekonomi, 10. Mengurangi Ketimpangan, 12. Konsumsi dan Produksi yang bertanggungjawab, dan 17. Kemitraan untuk mencapai tujuan.
- (3) Mendukung Pencapaian NSPK dan SPM, Program dan kegiatan diintegrasikan dengan Norma Standar Prosedur dan Kriteria (NSPK) serta memperhatikan Standar Pelayanan Minimal (SPM). NSPK/SPM yang didukung oleh program dan kegiatan perangkat daerah adalah sebagai berikut :
  - a. Rehabilitasi sosial dasar penyandang disabilitas terlantar di luar Panti
  - b. Rehabilitasi sosial dasar anak terlantar di luar Panti
  - c. Rehabilitasi sosial dasar lanjut usia terlantar di luar Panti
  - d. Rehabilitasi sosial dasar gelandangan dan pengemis di luar Panti
  - e. Perlindungan sosial korban bencana alam dan sosial.
- (4) Mendukung pencapaian 16 Program Inovatif kepala daerah yaitu Program Sehati (Sistem Pelayanan Kesehatan Terintegrasi), Program Simpor (Sistem Pendampingan Pendidikan dan Olahraga), Program Ambong (Program asistensi dan asupan makanan tambahan untuk balita dan ibu mengandung) dan Program SOS Center (Berupa Telp ke 505/ Aplikasi masyarakat menghubungi SOS Center : Damkar, Ambulance, PMI, Tagana, BNPB, POL PP)
- (5) Mendukung Pencapaian KEK
- (6) Mendukung KSPN
- (7) Mendukung KPPN

Dalam Perubahan Renja Perangkat Daerah tahun 2024 ini, Dinas Sosial, Pemberdayaan Perempuan dan Perlindungan Anak Kabupaten Belitung merencanakan 13 (tiga belas) program dan 26 (dua puluh enam) kegiatan serta 55 (Lima Puluh Lima) sub kegiatan dengan jumlah total pagu indikatif sebesar Rp. 10.314.852.053,- (Sepuluh Milyar Tiga Ratus Empat Belas Juta DELapan Ratus Lima Puluh Dua Ribu Lima Puluh Tiga Rupiah). Dengan lokasi kegiatan sebagai berikut : Luar Daerah dan di Kecamatan Tanjungpandan, Sijuk, Badau, Membalong dan Selat Nasik serta Luar Daerah Kabupaten Belitung.

Rumusan Perubahan Rencana program dan kegiatan Dinas Sosial, Pemberdayaan Perempuan dan Perlindungan Anak Kabupaten Belitung Tahun 2024 sesuai dengan dokumen Perubahan RKPD 2024 terdapat dalam Tabel 3.1 berikut :

**PERUBAHAN RENCANA KERJA ORGANISASI PERANGKAT DAERAH (RENJA OPD) TAHUN 2024  
DINAS SOSIAL, PEMBERDAYAAN PEREMPUAN DAN PERLINDUNGAN ANAK KABUPATEN BELITUNG**

No.	Kode	Urusan/Bidang Urusan Pemerintahan Daerah dan Program/Kegiatan/Sub Kegiatan	Indikator Kinerja Program/Kegiatan/Sub Kegiatan	Capaian Kinerja dan Kerangka Pendanaan							Kelompok Sasaran			
				Target 2024		Pagu Indikatif (Rp)		RKKPD Perubahan 2024	Usulan Perubahan - Juli	Berkurang/ Bertambah APBD P) (9a-9)		Lokasi	Sumber Dana	
				Sebelum	Sesudah	RKPD 2024	APBD 2024							
(1)	(2)	(3)	(4)	(5)	(6)	(7)	(8)	(9)	(9a)	(9)	(10)	(11)	(12)	
		<b>URUSAN DINAS SOSIAL, PEMBERDAYAAN PEREMPUAN DAN PERLINDUNGAN ANAK</b>				8.579.368.613		10.034.352.053	10.314.852.053	280.500.000				
1		Urusan	URUSAN PEMERINTAHAN BIDANG SOSIAL							-				
1	06	Bidang Urusan	URUSAN PEMERINTAHAN BIDANG SOSIAL							-				
1	06	2 01	1 Program : PROGRAM PENUNJANG URUSAN PEMERINTAHAN DAERAH KABUPATEN/KOTA	1. Persentase dokumen perencanaan penganggaran, evaluasi kinerja dan keuangan sesuai ketentuan	100 %	100 %	5.708.170.163	6.263.661.441	6.778.821.541	7.088.882.591	310.061.050			
1	06	2 01	1. Kegiatan : Perencanaan, Penganggaran, dan Evaluasi Kinerja Perangkat Daerah	Keluaran : Dokumen hasil perencanaan penganggaran dan evaluasi kinerja perangkat daerah	6 Dokumen	6 Dokumen	4.995.000	4.995.000	4.995.000	4.995.000	-		APBD Kabupaten	
				Hasil : Terpenyuhnya dokumen perencanaan penganggaran dan evaluasi kinerja sesuai peraturan	100 %	100 %					-			
1	06	2 01	01 Sub Kegiatan 1. Penyusunan Dokumen Perencanaan Perangkat Daerah	Keluaran : Jumlah Dokumen perencanaan perangkat daerah	3 Dokumen	3 Dokumen	2.995.000	2.995.000	2.995.000	2.995.000	-	Tanjungpandan	APBD Kabupaten	
1	06	2 01	07 Sub Kegiatan 2. Evaluasi Kinerja Perangkat Daerah	Keluaran : Jumlah Laporan Evaluasi Kinerja Perangkat Daerah	3 Laporan	3 Laporan	2.000.000	2.000.000	2.000.000	2.000.000	-	Tanjungpandan	APBD Kabupaten	
										-				
1	06	2 02	2. Kegiatan : Administrasi Keuangan Perangkat Daerah	Keluaran : Dokumen Keuangan perangkat Daerah	3 Dokumen	3 Dokumen	4.554.320.863	5.131.251.041	5.131.251.041	4.949.763.257	181.487.784		APBD Kabupaten	
				Hasil : Terpenyuhnya dokumen keuangan sesuai peraturan	100 %	100 %					-			
1	06	2 02	01 Sub Kegiatan 1. Penyediaan Gaji dan Tunjangan ASN	Keluaran : Jumlah Orang yang Menerima Gaji dan Tunjangan ASN	29 Orang/ Bulan	29 Orang/ Bulan	4.551.320.863	5.128.251.041	5.128.251.041	4.946.763.257	181.487.784	Tanjungpandan	APBD Kabupaten	tambahan gaji sipd 154jt
1	06	2 02	08 Sub Kegiatan 2. Penyusunan Pelaporan dan Analisis Prognosis Realisasi Anggaran	Keluaran : Jumlah dokumen pelaporan dan analisis prognosis realisasi anggaran	2 Dokumen	2 Dokumen	3.000.000	3.000.000	3.000.000	3.000.000	-	Tanjungpandan	APBD Kabupaten	
				2. Indeks Profesionalitas ASN Perangkat Daerah	78,80 %	78,80 %					-			
1	06	2 05	3. Kegiatan : Administrasi Kepegawaian Perangkat Daerah	Keluaran : Terpenyuhnya administrasi kepegawaian Perangkat Daerah	29 Orang	29 Orang	40.000.000	40.000.000	40.000.000	65.000.000	25.000.000		APBD Kabupaten	
				Hasil : Indeks Profesionalitas ASN Perangkat Daerah	78,80 %	78,80 %					-			
1	06	2 05	02 Sub Kegiatan 2. Pengadaan Pakaian Dinas Beserta Atribut Kelengkapannya	Keluaran : Jumlah Paket Pakaian Dinas beserta Atribut Kelengkapannya	1 Paket	1 Paket	15.000.000	15.000.000	15.000.000	15.000.000	-	Tanjungpandan		
1	06	2 05	09 Sub Kegiatan 3. Pendidikan dan Pelatihan Pegawai berdasarkan Tugas dan Fungsi	Keluaran : Jumlah pegawai berdasarkan tugas dan fungsi yang mengikuti pendidikan dan pelatihan	8 Orang	5 Orang	25.000.000	25.000.000	25.000.000	50.000.000	25.000.000	Tanjungpandan	APBD Kabupaten	Terealisasi 1 org sisa anggaran 14jt. (1 Diklat Sakip Agust, 2 org diklat keuangan, aset, kepegawaian, dan 2 org Bimtek Bidang PPA) >> Nambah 25jt : 10jt kontribusi dan 15 jt sppd
				3. Persentase pelayanan administrasi perkantoran perangkat daerah	100 %	100 %					-			
1	06	2 06	4. Kegiatan : Administrasi Umum Perangkat Daerah	Keluaran : Terpenyuhnya administrasi umum perangkat daerah	100 %	100 %	289.776.300	368.337.400	622.678.355	677.278.355	54.600.000		APBD Kabupaten	
				Hasil : Persentase pelayanan administrasi perkantoran perangkat daerah	100 %	100 %					-			
1	06	2 06	01 Sub Kegiatan 1. Penyediaan Komponen Instalasi Listrik/Penerangan Bangunan Kantor	Keluaran : Jumlah Paket Komponen Instalasi Listrik/Penerangan Bangunan Kantor yang	1 Paket	1 Paket	10.000.000	10.000.000	10.000.000	10.000.000	-	Tanjungpandan	APBD Kabupaten	

No.	Kode	Urusan/Bidang Urusan Pemerintahan Daerah dan Program/Kegiatan/Sub Kegiatan	Indikator Kinerja Program/Kegiatan/Sub Kegiatan	Capaian Kinerja dan Kerangka Pendanaan							Kelompok Sasaran					
				Target 2024		Pagu Indikatif (Rp)				Lokasi		Sumber Dana				
				Sebelum	Sesudah	RKPD 2024	APBD 2024	RKPD Perubahan 2024	Usulan Perubahan - Juli				Berkurang/ Bertambah APBD P) (9a-9)			
1	06	2 06	02	Sub Kegiatan 2	Penyediaan Peralatan dan Perlengkapan Kantor	Keluaran : Jumlah Paket Peralatan dan Perlengkapan Kantor yang Disediakan	2 Paket	2 Paket	50.620.500	50.620.500	217.522.138	220.122.138	2.600.000	Tanjungpandan	APBD Kabupaten	Fiskal : nambah 1.500.000,- untuk 100 buah Kardus Arsip x Rp. 15.000,- ; Papan nama/plang UPT PPA 1.100.000,-
1	06	2 06	03	Sub Kegiatan 3	Penyediaan Peralatan Rumah Tangga	Keluaran : Jumlah Paket Peralatan Rumah Tangga yang Disediakan	2 Paket	2 Paket	14.000.000	14.000.000	101.439.317	113.439.317	12.000.000	Tanjungpandan	APBD Kabupaten	Fiskal : nambah Gordem medel vertical Blind UPT PPA 12.000.000,-
1	06	2 06	04	Sub Kegiatan 4	Penyediaan Bahan Logistik Kantor	Keluaran : Jumlah Paket Bahan Logistik Kantor yang Disediakan	2 Paket	2 Paket	119.455.800	119.455.800	119.455.800	119.455.800	-	Tanjungpandan	APBD Kabupaten	
1	06	2 06	05	Sub Kegiatan 5	Penyediaan Barang Cetak dan Penggandaan	Keluaran : Jumlah Paket Barang Cetak dan Penggandaan yang Disediakan	1 Paket	1 Paket	40.700.000	40.700.000	40.700.000	40.700.000	-	Tanjungpandan	APBD Kabupaten	
1	06	2 06	06	Sub Kegiatan 6	Penyediaan Bahan Bacaan dan Peraturan Perundang-undangan	Keluaran : Jumlah Dokumen Bahan Bacaan dan Peraturan Perundang-Undangan yang Disediakan	1 Dokumen	1 Dokumen	5.000.000	5.000.000	5.000.000	5.000.000	-	Tanjungpandan	APBD Kabupaten	
1	06	2 06	07	Sub Kegiatan 7	Penyelenggaraan Rapat Koordinasi dan Konsultasi SKPD	Keluaran : Jumlah Laporan Penyelenggaraan Rapat Koordinasi dan Konsultasi SKPD	12 Laporan	12 Laporan	50.000.000	128.561.100	128.561.100	168.561.100	40.000.000	Tanjungpandan	APBD Kabupaten	Plus 25jt SPPD Rakor, Sisa Anggaran rakor 30jt.
						4. Persentase pemenuhan sarana dan prasarana aparatur	100 %	100 %					-			
1	06	2 07	02	5.	Kegiatan : Pengadaan Barang Milik Daerah Penunjang Urusan Pemerintah Daerah	Keluaran : Jenis barang milik daerah Hasil : Persentase pemenuhan sarana dan prasarana aparatur	5 Jenis	5 Jenis	339.645.000	39.645.000	300.464.145	568.252.545	267.788.400	Tanjungpandan	APBD Kabupaten	
1	06	2 07	05	Sub Kegiatan 1.	Pengadaan Kendaraan Dinas Operasional/ Lapangan	Keluaran : Jumlah unit kendaraan dinas operasional atau lapangan yang disediakan	1 Unit	2 Unit	300.000.000	0	0	58.000.000	58.000.000	Tanjungpandan	APBD Kabupaten	2 unit Kendaraan roda dua 125 cc
1	06	2 07	06	Sub Kegiatan 2.	Pengadaan Mebel	Keluaran : Jumlah paket mebel yang disediakan	112 Unit	29 Unit	0	0	0	93.928.400	93.928.400	Tanjungpandan	APBD Kabupaten	Rak Arsip 5 unit x Rp. 3.900.000,- = 19.500.000,-; Meja Kerja 1/2 biro UPT PPA 4 unit 10.000.000,- ; Sofa 1 set 10.000.000,- ; Kursi Lipat UPT PPA 6 buah 2.880.000,- ; 6 unit Meja Biro Kadin, sekdin, kabid @5.550.000 = 33.300.000,- ; 6 Unit Kursi kerja kadin, sekdin, kabid @ 2.220.000 = 13.320.000,- ; 1 unit kursi laktasi 4.928.400,- (Total Penambahan 29 Unit)

No.	Kode	Urusan/Bidang Urusan Pemerintahan Daerah dan Program/Kegiatan/Sub Kegiatan	Indikator Kinerja Program/Kegiatan/Sub Kegiatan	Target 2024		Pagu Indikatif (Rp)				Lokasi	Sumber Dana	Kelompok Sasaran			
				Sebelum	Sesudah	RKPD 2024	APBD 2024	RKPD Perubahan 2024	Usulan Perubahan - Juli				Berkurang/ Bertambah APBD P) (9a-9)		
1	06	207	09	Sub Kegiatan 3. Pengadaan Peralatan dan Mesin Lainnya	Keluaran : Jumlah unit peralatan atau mesin lainnya yang disediakan	28 Unit	40 Unit	39.645.000	39.645.000	300.464.145	416.324.145	115.860.000	Tanjungpandan	APBD Kabupaten	Fiskal + 1 unit kulkas ari 2.800.000,- ; 1 unit Mic, Tiang, Speaker Portabel 30.000.000,-; 2 Unit AC 2 PK 29.000.000,-; 1 Unit AC 1 Pk 6.660.000,- ; 3 Unit AC 1/2 PK 15.000.000,- ; 1 unit Printer UPT PPA 5.500.000,- ; 1 unit Smart TV UPT PPA 10.000.000,- ; 1 unit CCTV 3.800.000,- ; 1 unit Tablet 11.100.000,- (Total penambahan 13 unit)
1	06	208	6.	Kegiatan : Penyediaan Jasa Penunjang Urusan Pemerintahan Daerah	Keluaran : Pemenuhan kebutuhan layanan administrasi perkantoran Hasil : Persentase pelayanan administrasi perkantoran perangkat daerah	100 %	100 %	220.683.000	220.683.000	220.683.000	232.883.000	12.200.000		APBD Kabupaten	
1	06	208	01	Sub Kegiatan 1. Penyediaan Jasa Surat Menyurat	Keluaran : Jumlah Laporan Penyediaan Jasa Surat Menyurat	12 Laporan	12 Laporan	3.000.000	3.000.000	3.000.000	3.000.000	-	Tanjungpandan	APBD Kabupaten	
1	06	208	02	Sub Kegiatan 2. Penyediaan Jasa Komunikasi, Sumber Daya Air dan Listrik	Keluaran : Jumlah Laporan Penyediaan Jasa Komunikasi, Sumber Daya Air dan Listrik yang Disediakan	12 Laporan	12 Laporan	51.600.000	51.600.000	51.600.000	63.800.000	12.200.000	Tanjungpandan	APBD Kabupaten	Plus 7.200.000 terdiri dari Listrik 1.000.000 + Telp 5.000.000 + Internet kantor 1.200.000 + Internet UPT PPA 5.000.000,-
1	06	208	04	Sub Kegiatan 3. Penyediaan Jasa Pelayanan Umum Kantor	Keluaran : Jumlah Laporan Penyediaan Jasa Pelayanan Umum Kantor yang Disediakan	12 Laporan	12 Laporan	166.083.000	166.083.000	166.083.000	166.083.000	-	Tanjungpandan	APBD Kabupaten	
1	06	209	7.	Kegiatan : Pemeliharaan Barang Milik Daerah Penunjang Urusan Pemerintahan Daerah	Keluaran : Barang milik daerah dalam kondisi baik Hasil : Persentase pemenuhan sarana dan prasarana aparatur	6 Jenis	6 Jenis	258.750.000	458.750.000	458.750.000	590.710.434	131.960.434	Tanjungpandan	APBD Kabupaten	
1	06	209	01	Sub Kegiatan 1. Penyediaan Jasa Pemeliharaan, Biaya Pemeliharaan, Pajak, dan Perizinan Kendaraan Dinas Jabatan	Keluaran : Jumlah Kendaraan Dinas jabatan yang Dipelihara dan dibayarkan Pajak dan Perizinannya	2 Unit	2 Unit	46.000.000	46.000.000	46.000.000	46.000.000	-	Tanjungpandan	APBD Kabupaten	
1	06	209	02	Sub Kegiatan 2. Penyediaan Jasa Pemeliharaan, Biaya Pemeliharaan, Pajak, dan Perizinan Kendaraan Dinas Operasional atau Lapangan	Keluaran : Jumlah Kendaraan Dinas Operasional atau Lapangan yang Dipelihara dan dibayarkan Pajak dan Perizinannya	21 Unit	21 Unit	159.250.000	159.250.000	159.250.000	159.250.000	-	Tanjungpandan	APBD Kabupaten	
1	06	209	05	Sub Kegiatan 3. Pemeliharaan Mebel	Keluaran : Jumlah Mebel yang Dipelihara	10 Unit	10 Unit	3.500.000	3.500.000	3.500.000	3.500.000	-	Tanjungpandan	APBD Kabupaten	
1	06	209	06	Sub Kegiatan 4. Pemeliharaan Peralatan dan Mesin Lainnya	Keluaran : Jumlah Peralatan dan Mesin Lainnya yang Dipelihara	47 Unit	47 Unit	30.000.000	30.000.000	30.000.000	30.000.000	-	Tanjungpandan	APBD Kabupaten	
1	06	209	09	Sub Kegiatan 5. Pemeliharaan/Rehabilitasi Gedung Kantor dan Bangunan Lainnya	Keluaran : Jumlah Gedung Kantor dan Bangunan Lainnya yang Dipelihara/Direhabilitasi	2 Unit	2 Unit	20.000.000	220.000.000	220.000.000	351.960.434	131.960.434	Tanjungpandan	APBD Kabupaten	Minus 120jt Pemeliharaan gedung karang taruna; Rehab/ Parkir 85jt, Rehab/ Pekarasan halaman depan kantor 100jt; Rehab/ Pekarasan halaman samping RPPS 66.960.000.
1				Urusan : URUSAN PEMERINTAHAN BIDANG SOSIAL											



No.	Kode	Urusan/Bidang Urusan Pemerintahan Daerah dan Program/Kegiatan/Sub Kegiatan	Indikator Kinerja Program/Kegiatan/Sub Kegiatan	Target 2024		Pagu Indikatif (Rp)			Berkurang/ Bertambah APBD P (9a-9)	Lokasi	Sumber Dana	Kelompok Sasaran
				Sebelum	Sesudah	RKPD 2024	APBD 2024	RKPD Perubahan 2024				
			Hasil : Terpenuhiya layanan rehabilitasi sosial dasar di luar panti	100 %	100 %					-		
1	06 04 2.01 01	Sub Kegiatan 1. Penyediaan Permakanan	Keluaran : Jumlah Orang yang Mendapatkan Pemenuhan Kebutuhan Permakanan Sesuai dengan Standar Gizi Minimal Kewenangan Kabupaten/Kota	105 orang	105 orang	210.631.000	210.631.000	210.631.000	208.131.000	- 2.500.000	Kabupaten Belitung	APBD Kabupaten
1	06 03 2.01 04	Sub Kegiatan 4. Pemberian Pelayanan Reunifikasi Keluarga	Keluaran : Jumlah Orang yang Mendapatkan Pelayanan Reunifikasi Keluarga Kewenangan Kabupaten/Kota	105 Orang	105 Orang	11.148.750	11.148.750	11.148.750	11.148.750	-	Kabupaten Belitung	APBD Kabupaten
1	06 03 2.01 09	Sub Kegiatan 9. Pemberian Layanan Data dan Pengaduan	Keluaran : Jumlah Orang yang Mendapatkan Layanan Data dan Pengaduan kewenangan Kabupaten/Kota	105 orang	105 orang	117.864.200	84.686.000	84.686.000	60.041.400	- 24.644.600	Kabupaten Belitung	APBD Kabupaten
1	06 04 2.01 10	Sub Kegiatan 10. Pemberian Layanan Kedaruratan	Keluaran : Jumlah Orang yang Mendapatkan Pelayanan Kedaruratan kewenangan Kabupaten/Kota	12 orang	12 orang	32.970.000	32.970.000	48.350.862	36.350.862	- 12.000.000	Kabupaten Belitung	APBD Kabupaten & Fiskal
1	06 04 2.01 12	Sub Kegiatan 12. Pemberian Layanan Rujukan	Keluaran : Jumlah Orang yang Mendapatkan Layanan Rujukan kewenangan Kabupaten/Kota	12 orang	12 orang	46.612.500	46.612.500	46.612.500	39.612.500	- 7.000.000	Kabupaten Belitung	APBD Kabupaten
1	06 05	5 Program : PROGRAM PERLINDUNGAN DAN JAMINAN SOSIAL	Terpenuhiya perlindungan dan jaminan sosial	100 %	100 %	607.784.050	677.334.050	677.334.050	644.184.050	- 33.150.000	Kabupaten Belitung	
1	06 05 2.01	1. Kegiatan : Pemeliharaan Anak-anak Terlantar	Keluaran : Terpenuhiya pemeliharaan anak terlantar Hasil : Terpeliharanya anak terlantar	7 Orang 100 %	7 Orang 100 %	23.258.100	23.258.100	23.258.100	23.258.100	-		APBD Kabupaten
1	06 05 2.01 01	Sub Kegiatan 1. Penjangkauan Anak-anak Terlantar	Keluaran : Jumlah anak-anak terlantar yang dijangkau kewenangan Kabupaten/ Kota	32 Orang	32 Orang	7.993.500	7.993.500	7.993.500	7.993.500	-	Kabupaten Belitung	APBD Kabupaten
1	06 05 2.01 02	Sub Kegiatan 2. Rujukan Anak-anak Terlantar	Keluaran : Jumlah anak-anak terlantar yang mendapat rujukan kewenangan Kabupaten/ Kota	8 Orang	8 Orang	15.264.600	15.264.600	15.264.600	15.264.600	-	Kabupaten Belitung	APBD Kabupaten
1	06 05 2.02	2. Kegiatan : Pengelolaan Data Fakir Miskin Cakupan Daerah Kabupaten/Kota	Keluaran : Data dan informasi orang tidak mampu dan PMKS yang tervalidasi Hasil : Data dan Informasi orang tidak mampu dan PMKS yang akurat	100 % 100 %	100 % 100 %	584.525.950	654.075.950	654.075.950	620.925.950	- 33.150.000		APBD Kabupaten
1	06 05 2.02 02	Sub Kegiatan 1. Pengelolaan Data Fakir Miskin Cakupan Daerah Kabupaten/Kota	Keluaran : Jumlah Keluarga yang Mendapatkan Pengentasan Fakir Miskin Kabupaten/Kota	8740 Keluarga	8740 Keluarga	323.168.200	392.718.200	392.718.200	367.968.200	- 24.750.000	Kabupaten Belitung	APBD Kabupaten
1	06 05 2.02 03	Sub Kegiatan 2. Fasilitasi Bantuan Sosial Kesejahteraan Keluarga	Keluaran : Jumlah keluarga penerima manfaat (KPM) yang mendapatkan bantuan sosial kesejahteraan keluarga kewenangan Kabupaten/ Kota	10 Keluarga	10 Keluarga	261.357.750	261.357.750	261.357.750	252.957.750	- 8.400.000	Kabupaten Belitung	APBD Kabupaten
1	06 06	6 Program : PROGRAM PENANGANAN BENCANA	Persentase Korban bencana alam dan bencana sosial yang terpenuhi kebutuhan dasarnya pada saat dan setelah tanggap darurat bencana	100 %	100 %	424.559.700	424.517.700	424.517.700	440.517.700	16.000.000		
1	06 06 2.02	2. Kegiatan : Penyelenggaraan Pemberdayaan Masyarakat terhadap Kesiapsiagaan Bencana Kabupaten/Kota	Keluaran : Korban bencana yang menerima bantuan sosial Hasil : Terlayannya korban bencana	100 % 100 %	100 % 100 %	424.559.700	424.517.700	424.517.700	440.517.700	16.000.000	Kabupaten Belitung	APBD Kabupaten

No.	Kode	Urusan/Bidang Urusan Pemerintahan Daerah dan Program/Kegiatan/Sub Kegiatan	Indikator Kinerja Program/Kegiatan/Sub Kegiatan	Capaian Kinerja dan Kerangka Pendanaan						Lokasi	Sumber Dana	Kelompok Sasaran	
				Target 2024		Pagu Indikatif (Rp)		Berkurang/ Bertambah APBD P) (9a-9)					
				Sebelum	Sesudah	RKPD 2024	APBD 2024		RKPD Perubahan 2024				Usulan Perubahan - Juli
1	06 06 2.02 02	Sub Kegiatan 1. Koordinasi, Sosialisasi dan Pelaksanaan Taruna Siaga Bencana	Keluaran : Jumlah Orang yang Melaksanakan Koordinasi, Sosialisasi dan Pelaksanaan Taruna Siaga Bencana Kewenangan Kabupaten/Kota	45 Orang	45 Orang	424.559.700	424.517.700	424.517.700	440.517.700	16.000.000	Tanjungpandan	APBD Kabupaten	
1	06 07	7 Program : PROGRAM PENGELOLAAN TAMAN MAKAM PAHLAWAN	Taman Makam Pahlawan yang tertata	100 %	100 %	86.975.400	11.325.400	11.325.400	11.325.400	-			
1	06 07 2.01	1. Kegiatan : Pemeliharaan Taman Makam Pahlawan Nasional Kabupaten/Kota	Keluaran : Terlaksananya pengelolaan taman makam pahlawan Hasil : Terpeliharanya taman makam pahlawan	100 % 100 %	100 % 100 %	86.975.400	11.325.400	11.325.400	11.325.400	-		APBD Kabupaten	
1	06 07 2.01 02	Sub Kegiatan 2. Pemeliharaan Taman Makam Pahlawan Nasional Kabupaten/Kota	Keluaran : Jumlah Makam yang Terpenuhi Pemeliharannya pada Taman Makam Pahlawan Kabupaten/Kota	55 Makam	55 Makam	86.975.400	11.325.400	11.325.400	11.325.400	-	Tanjungpandan	APBD Kabupaten	
2		Urusan : URUSAN PEMERINTAHAN BIDANG PEMBERDAYAAN PEREMPUAN DAN PERLINDUNGAN ANAK								-			
2	08	Bidang Urusan : URUSAN PEMERINTAHAN BIDANG PEMBERDAYAAN PEREMPUAN DAN PERLINDUNGAN ANAK								-			
2	08 02	8 Program : PROGRAM PENGARUSUTAMAAN GENDER DAN PEMBERDAYAAN PEREMPUAN	Persentase ARG pada belanja langsung APBD	36,00 %	36,00 %	453.773.450	439.498.900	439.498.900	439.498.900	-			
2	08 02 2.01	Kegiatan Pelembagaan Pengarusutamaan Gender (PUG) pada Lembaga Pemerintah Kewenangan Kabupaten/Kota	Keluaran : Lembaga Pemerintah Daerah yang melaksanakan Kebijakan PUG Hasil : Terlaksananya Kebijakan PUG	10 PD -	10 PD -	34.274.500	36.326.000	36.326.000	36.326.000	-	Kabupaten Belitung	APBD Kabupaten	
2	08 02 2.01 01	Sub Kegiatan Koordinasi dan Sinkronisasi Perumusan Kebijakan Pelaksanaan PUG	Keluaran : Jumlah Dokumen Hasil Koordinasi dan Sinkronisasi Perumusan Kebijakan Pengarusutamaan Gender (PUG) Kewenangan Kabupaten/Kota	1 Dok	1 Dok	18.772.000	36.326.000	36.326.000	36.326.000	-	Kabupaten Belitung	APBD Kabupaten	
2	08 02 2.01 02	Sub Kegiatan Advokasi Kebijakan Pelaksanaan dan Pendampingan Pelaksanaan PUG termasuk PPRG	Keluaran : Jumlah Perangkat Daerah yang Mengikuti Advokasi Kebijakan dan Pendampingan Pelaksanaan Pengarusutamaan Gender (PUG) Termasuk Perencanaan Pembangunan Responsif Gender (PPRG) Kewenangan Kabupaten/Kota	35 Perangkat Daerah	35 Perangkat Daerah	15.502.500	0	0	0	-	Kabupaten Belitung	APBD Kabupaten	
2	08 02 2.02	Kegiatan Pemberdayaan Perempuan Bidang Politik, Hukum, Sosial dan Ekonomi pada Organisasi Kemasyarakatan Kewenangan Kabupaten/Kota	Keluaran : Terfasilitasinya Organisasi perempuan Hasil : Meningkatnya peran perempuan dalam bidang Politik, Hukum, Sosial dan Ekonomi	19 Organisasi 100 %	19 Organisasi 100 %	390.202.700	370.497.900	370.497.900	370.497.900	-		APBD Kabupaten	
2	08 02 2.02 02	Sub Kegiatan Advokasi Kebijakan dan Pendampingan Peningkatan Partisipasi Perempuan dan Politik, Hukum, Sosial dan Ekonomi	Keluaran : Jumlah Organisasi Masyarakat yang Mendapat Advokasi dan Pendampingan Kebijakan Peningkatan Partisipasi Perempuan di Bidang Politik, Hukum, Sosial dan Ekonomi Kewenangan Kabupaten/Kota	19 Organisasi	19 Organisasi	390.202.700	370.497.900	370.497.900	370.497.900	-	Kabupaten Belitung	APBD Kabupaten	
2	08 02 2.03	3 Kegiatan : Penguatan dan Pengembangan Lembaga Penyedia Layanan Pemberdayaan Perempuan Kewenangan Kabupaten/Kota	Keluaran : Terfasilitasinya Forum Puspita Kabupaten Belitung Hasil : Meningkatnya layanan Pemberdayaan Perempuan dan anak	1 Lembaga 100 %	1 Lembaga 100 %	29.296.250	32.675.000	32.675.000	32.675.000	-	Kabupaten Belitung	APBD Kabupaten	

No.	Kode	Urusan/Bidang Urusan Pemerintahan Daerah dan Program/Kegiatan/Sub Kegiatan	Indikator Kinerja Program/Kegiatan/Sub Kegiatan	Target 2024		Pagu Indikatif (Rp)			Berkurang/ Bertambah APBD P) (9a-9)	Lokasi	Sumber Dana	Kelompok Sasaran
				Sebelum	Sesudah	RKPD 2024	APBD 2024	RKPD Perubahan 2024				
2	08 02 2.03 01	Sub Kegiatan 1. Advokasi Kebijakan dan Pendampingan kepada Lembaga Penyedia Layanan Pemberdayaan Perempuan Kewenangan Kabupaten/Kota	Keluaran : Jumlah Lembaga Penyedia Layanan Pemberdayaan Perempuan Kewenangan Kabupaten/Kota yang Mendapat Advokasi dan Pendampingan	1 Lembaga	1 Lembaga	14.994.250	16.993.000	16.993.000	16.993.000	-	Kabupaten Belitung	APBD Kabupaten
2	08 02 2.03 03	Sub Kegiatan 3. Pengembangan Komunikasi, Informasi dan Edukasi (KIE) Pemberdayaan Perempuan Kewenangan Kabupaten/ Kota	Keluaran : Jumlah dokumen Komunikasi Informasi dan Edukasi (KIE) pemberdayaan perempuan kewenangan kabupaten/ kota	1 Dok	1 Dok	14.302.000	15.682.000	15.682.000	15.682.000	-	Kabupaten Belitung	APBD Kabupaten
2	08 03	<b>9 Program : PROGRAM PERLINDUNGAN PEREMPUAN</b>	<b>Persentase layanan perlindungan perempuan</b>	<b>100 %</b>	<b>100 %</b>	<b>190.575.850</b>	<b>677.575.850</b>	<b>459.175.850</b>	<b>394.720.850</b>	<b>-</b>		
2	08 03 2.01	1. Kegiatan : Pencegahan Kekerasan terhadap Perempuan Lingkup Daerah Kabupaten/ Kota	Keluaran : Terlaksananya pelayanan perlindungan perempuan Hasil : Persentase penanganan kasus	100 % 100 %	100 % 100 %	72.668.850	72.668.850	72.668.850	72.668.850	-	Kabupaten Belitung	APBD Kabupaten
2	08 03 2.01 01	Sub Kegiatan 1. Koordinasi dan Sinkronisasi Pelaksanaan Kebijakan, Program dan Kegiatan Pencegahan Kekerasan terhadap Perempuan Lingkup Daerah Kabupaten/ Kota	Keluaran : Jumlah Dokumen Hasil Koordinasi dan Sinkronisasi Pelaksanaan Kebijakan, Program dan Kegiatan Pencegahan Kekerasan Terhadap Perempuan Kewenangan Kabupaten/Kota	1 Dok	1 Dok	72.668.850	72.668.850	72.668.850	72.668.850	-	Kabupaten Belitung	APBD Kabupaten
2	08 03 2.02	2. Kegiatan : Penyediaan Layanan Rujukan Lanjutan bagi Perempuan Korban Kekerasan yang Memerlukan Koordinasi Kewenangan Kabupaten/Kota	Keluaran : Jumlah lembaga yang terfasilitasi Hasil : Meningkatnya layanan perlindungan perempuan	3 Lembaga 100 %	3 Lembaga 100 %	117.907.000	604.907.000	386.507.000	322.052.000	-	Kabupaten Belitung	APBD Kabupaten
2	08 03 2.02 02	Sub Kegiatan 2. Koordinasi dan Sinkronisasi Pelaksanaan Penyediaan Layanan Rujukan Lanjutan bagi Perempuan Korban Kekerasan Kewenangan Kabupaten/ Kota	Keluaran : Jumlah Layanan Tindak Lanjut Pengahuan yang Memerlukan Koordinasi dan Sinkronisasi bagi Perempuan Korban Kekerasan Kewenangan Kabupaten/Kota	11 Layanan	6 Layanan	117.907.000	604.907.000	386.507.000	322.052.000	-	Kabupaten Belitung	APBD Kabupaten
2	08 04	<b>10 Program : PENINGKATAN KUALITAS KELUARGA</b>	<b>Persentase keluarga yang terlayani</b>	<b>100 %</b>	<b>100 %</b>	<b>27.317.500</b>	<b>21.797.500</b>	<b>21.797.500</b>	<b>12.055.000</b>	<b>-</b>		
2	08 04 2.02	Kegiatan : Penguatan dan Pengembangan Lembaga Penyedia Layanan Peningkatan Kualitas Keluarga dalam Mewujudkan KG dan Hak Anak yang Wilayah Kerjanya dalam Daerah Kabupaten/Kota	Keluaran : Lembaga keluarga yang dibina Hasil : Meningkatnya layanan keluarga	1 Lembaga 100 %	1 Lembaga 100 %	27.317.500	21.797.500	21.797.500	12.055.000	-	Kabupaten Belitung	APBD Kabupaten
2	08 04 2.02 01	Sub Kegiatan 1. Advokasi Kebijakan dan Pendampingan Pengembangan Lembaga Penyedia Layanan Peningkatan Kualitas Keluarga Tingkat Daerah Kabupaten/Kota	Keluaran : Jumlah Lembaga Penyedia Layanan Peningkatan Kualitas Keluarga yang mendapat Advokasi dan Pendampingan	1 Lembaga	1 Lembaga	27.317.500	21.797.500	21.797.500	12.055.000	-	Kabupaten Belitung	APBD Kabupaten
2	08 05	<b>11 Program : PROGRAM PENGELOLAAN SISTEM DATA GENDER DAN ANAK</b>	<b>Persentase pemenuhan data Sistem Informasi Gender dan Anak (SIGA)</b>	<b>65 %</b>	<b>65 %</b>	<b>45.671.700</b>	<b>45.671.700</b>	<b>45.671.700</b>	<b>45.671.700</b>	<b>-</b>		
2	08 05 2.01	1. Kegiatan : Pengumpulan, Pengolahan Analisis dan Penyajian Data Gender dan Anak Dalam Kelembagaan Data di Tingkat Daerah Kabupaten/Kota	Keluaran : Tersedianya data gender dan anak Hasil : Data terpilah gender dan anak yang akurat	1 Dok 80 %	1 Dok 80 %	45.671.700	45.671.700	45.671.700	45.671.700	-	Kabupaten Belitung	APBD Kabupaten
2	08 05 2.01 01	Sub Kegiatan 1. Penyediaan Data Gender dan Anak di Kewenangan Kabupaten/Kota	Keluaran : Jumlah Dokumen Data Gender dan Anak Kabupaten/Kota yang Tersedia	1 Dokumen	1 Dokumen	45.671.700	45.671.700	45.671.700	45.671.700	-	Kabupaten Belitung	APBD Kabupaten

No.	Kode	Urusan/Bidang Urusan Pemerintahan Daerah dan Program/Kegiatan/Sub Kegiatan	Indikator Kinerja Program/Kegiatan/Sub Kegiatan	Target 2024		Pagu Indikatif (Rp)				Berkurang/ Bertambah APBD P (9a-9)	Lokasi	Sumber Dana	Kelompok Sasaran
				Sebelum	Sesudah	RKPD 2024	APBD 2024	RKPD Perubahan 2024	Usulan Perubahan - Juli				
2	08 06	12 Program : PROGRAM PEMENUHAN HAK ANAK (PHA)	Status Kabupaten Layak Anak (KLA)	Madya	Madya	292.749.800	274.295.750	274.295.750	270.743.750	- 3.552.000			
2	08 06	2.01 1. Kegiatan : Pelembagaan PHA pada Lembaga Pemerintah, Nongovernmental, dan Dunia Usaha Kewenangan Kabupaten/Kota	Keluaran : Tercapainya peningkatan status KLA Hasil : Meningkatnya perlindungan terhadap anak	Madya 100 %	Madya 100 %	17.265.850	17.265.850	17.265.850	13.713.850	- 3.552.000	Kabupaten Belitung	APBD Kabupaten	
2	08 06	2.01 02 Sub Kegiatan 1. Koordinasi dan Sinkronisasi Pelembagaan Pemenuhan Hak Anak Kewenangan Kabupaten/Kota	Keluaran : Jumlah Dokumen Hasil Koordinasi dan Sinkronisasi Pelembagaan Pemenuhan Hak Anak Kewenangan Kabupaten/Kota	1 Dok	1 Dok	17.265.850	17.265.850	17.265.850	13.713.850	- 3.552.000	Kabupaten Belitung	APBD Kabupaten	
2	08 06	2.02 2. Kegiatan : Penguatan dan Pengembangan Lembaga Penyedia Layanan Peningkatan Kualitas Hidup Anak Kewenangan Kabupaten/Kota	Keluaran : Terfasilitasinya forum anak Kabupaten Belitung Hasil : Meningkatnya layanan terhadap anak	1 Dok 100 %	1 Dok 100 %	275.483.950	257.029.900	257.029.900	257.029.900	-	Kabupaten Belitung	APBD Kabupaten	
2	08 06	2.02 03 Sub Kegiatan : Pengembangan Komunikasi, Informasi dan Edukasi Pemenuhan Hak Anak bagi Lembaga Penyedia Layanan Peningkatan Kualitas Hidup Anak Tingkat Daerah Kabupaten/ Kota	Keluaran : Jumlah dokumen Komunikasi, Informasi dan Edukasi (KIE) Pemenuhan Hak Anak bagi Lembaga Penyedia Layanan Peningkatan Kualitas Hidup Anak Tingkat Daerah Kabupaten/ Kota	1 Dok	1 Dok	52.454.050	34.000.000	34.000.000	34.000.000	-	Kabupaten Belitung	APBD Kabupaten	
2	08 06	2.02 04 Sub Kegiatan : Penguatan Jejaring antar lembaga penyedia layanan peningkatan kualitas hidup anak tingkat daerah kabupaten/kota	Keluaran : Jumlah Dokumen Hasil Penguatan Jejaring Antar Lembaga Penyedia Layanan Peningkatan Kualitas Hidup Anak Kewenangan Kabupaten/Kota	1 Dok	1 Dok	223.029.900	223.029.900	223.029.900	223.029.900	-	Kabupaten Belitung	APBD Kabupaten	
2	08 07	13 Program : PROGRAM PERLINDUNGAN KHUSUS ANAK	Persentase anak korban kekerasan yang ditangani instansi terkait kabupaten	100 %	100 %	7.393.950	7.393.950	225.793.950	221.777.000	- 4.016.950			
2	08 07	1. Kegiatan : Pencegahan Kekerasan Terhadap Anak yang melibatkan para pihak lingkup daerah Kabupaten/ Kota	Keluaran : Hasil : Meningkatnya layanan perlindungan anak di tingkat Desa/Kelurahan	100 % 100 %	100 % 100 %	0	0	130.000.000	130.000.000	-	Kabupaten Belitung	APBD Kabupaten	
2	08 07	Sub Kegiatan 2 Advokasi dan Pendampingan Perangkat Daerah dalam Pelaksanaan Kebijakan/ Program/ Kegiatan Pencegahan KTA	Keluaran : Jumlah SDM yang memperoleh advokasi dan pendampingan dalam pelaksanaan kebijakan/ Program/ Kegiatan Pencegahan KTA	Orang	510 Orang	0	0	130.000.000	130.000.000	-	Kabupaten Belitung	DAK Non Fisik	DAK Non Fisik PPA
2	08 07	1. Kegiatan : Pencegahan Kekerasan Terhadap Anak yang melibatkan para pihak lingkup daerah Kabupaten/ Kota	Keluaran : Hasil : Meningkatnya layanan perlindungan anak di tingkat Desa/Kelurahan	100 % 100 %	100 % 100 %	7.393.950	7.393.950	7.393.950	3.377.000	- 4.016.950	Kabupaten Belitung	APBD Kabupaten	
2	08 07	Sub Kegiatan 2 Koordinasi Pelaksanaan Layanan AMPK	Keluaran : Jumlah AMPK yang mendapatkan layanan	Orang	1 Orang	7.393.950	7.393.950	7.393.950	3.377.000	- 4.016.950	Kabupaten Belitung	APBD Kabupaten	
2	08 07	2.03 1. Kegiatan : Penguatan dan Pengembangan Lembaga Penyedia Layanan bagi Anak yang Memerlukan Perlindungan Khusus Tingkat Daerah Kabupaten/ Kota	Keluaran : Tersedianya layanan perlindungan anak di tingkat Desa/Kelurahan Hasil : Meningkatnya layanan perlindungan anak di tingkat Desa/Kelurahan	100 % 100 %	100 % 100 %	0	0	88.400.000	88.400.000	-	Kabupaten Belitung	APBD Kabupaten	

No.	Kode	Urusan/Bidang Urusan Pemerintahan Daerah dan Program/Kegiatan/Sub Kegiatan	Indikator Kinerja Program/Kegiatan/Sub Kegiatan	Capaian Kinerja dan Kerangka Pendanaan							Kelompok Sasaran		
				Target 2024		Pagu Indikatif (Rp)			Berkurang/ Bertambah APBD P) (9a-9)	Lokasi		Sumber Dana	
				Sebelum	Sesudah	RKPD 2024	APBD 2024	RKPD Perubahan 2024					Usulan Perubahan - Juli
2	08 07 2.03	Sub Kegiatan 2 Peningkatan Kapasitas SDM Lembaga Penyedia Layanan Perlindungan dan Penanganan bagi AMPK tingkat Daerah Kabupaten/ Kota	Keluaran : Jumlah SDM penyedia layanan yang terlatih dan mendapatkan sertifikat perlindungan dan penanganan AMPK		48 Orang	0	0	88.400.000	88.400.000	-	Kabupaten Belitung	DAK Non Fisik	DAK Non Fisik PPA
<b>Jumlah</b>						8.579.368.613	9.503.811.091	10.034.352.053	10.314.852.053	280.500.000			

**BAB IV**  
**RENCANA KERJA DAN PENDANAAN PERANGKAT**  
**DAERAH**

**4.1. Program, Kegiatan dan Sub Kegiatan**

Berpedoman pada Peraturan Menteri Dalam Negeri Nomor 86 Tahun 2017 tentang Tata Cara Perencanaan, Pengendalian Dan Evaluasi Pembangunan Daerah, Tata Cara Evaluasi Rancangan Peraturan Daerah Tentang Rencana Pembangunan Jangka Panjang Daerah dan Rencana Pembangunan Jangka Menengah Daerah, Serta Tata Cara Perubahan Rencana Pembangunan Jangka Panjang Daerah, Rencana Pembangunan Jangka Menengah Daerah, dan Rencana Kerja Pemerintah Daerah, bahwa rencana kerja dan Pendanaan Perangkat Daerah Dinas Sosial, Pemberdayaan Perempuan dan Perlindungan Anak Kabupaten Belitung telah disusun sebagaimana disajikan pada tabel 3.1 di atas.

Perubahan Rencana Kerja dan Kerangka Pendanaan tersebut telah mempedomani dan telah diselaraskan dengan dokumen RKPD Kabupaten Belitung tahun 2024. Dokumen Perubahan Rencana Kerja Perangkat Daerah merupakan penjabaran dari dokumen rencana strategis Perangkat Daerah yang berpedoman pada Perubahan Rencana Kerja Pemerintah Daerah (RKPD). Rencana Kerja (Renja) disusun untuk satu tahun yang memuat program, kegiatan, lokasi dan kelompok sasaran.

## **BAB V PENUTUP**

Perubahan Rancangan Akhir Rencana Kerja (Renja) tahun 2024 Dinas Sosial, Pemberdayaan Perempuan dan Perlindungan Anak Kabupaten Belitung adalah penjabaran dari sasaran dan program yang telah ditetapkan dalam Rencana Strategis (Renstra) Dinas Sosial, Pemberdayaan Perempuan dan Perlindungan Anak Kabupaten Belitung periode 2024-2026.

Penetapan kinerja tahunan ini merupakan tahap penting dalam melaksanakan Rencana Strategis (Renstra) dinas yang akan menuntun manajemen dan seluruh anggota organisasi pada capaian kinerja yang diinginkan. Adapun beberapa program dan kegiatan yang belum terdapat dalam dokumen Perubahan Renja 2024 dikarenakan penyesuaian dengan tema Perubahan RKPD 2024 dan prioritas pembangunan Kabupaten Belitung serta rasionalisasi anggaran 2024 agar bisa diusulkan kembali melalui Renja 2025 dengan mempertimbangkan prioritas kebutuhan.

Demikian Perubahan Renja tahun 2024 ini disusun, sebagai panduan pelaksanaan program dan kegiatan berdasarkan tugas dan fungsi Dinas Sosial, Pemberdayaan Perempuan dan Perlindungan Anak Kabupaten Belitung tahun 2024.

Tanjungpandan, 18 Juli 2024

KEPALA DINAS,  
  
**KASHMIN, S.IP, MAB**  
Pembina Utama Muda / IV.c  
NIP. 19690824 199003 1 004

**PERUBAHAN RENCANA KERJA PEMERINTAH DAERAH (RKPD)  
KAB. BELITUNG  
TAHUN 2024**

NO	KODE	URUSAN / BIDANG URUSAN / PROGRAM / KEGIATAN / SUB KEGIATAN	INDIKATOR PROGRAM / KEGIATAN / SUB KEGIATAN	TARGET AKHIR PERIODE RENSTRA OPD	REALISASI CAPAIAN RENJA OPD TAHUN 2022	PRAKIRAAN CAPAIAN TARGET RENJA OPD TAHUN 2023	CAPAIAN KINERJA DAN KERANGKA PENDANAAN										KELOMPOK SASARAN	PRAKIRAAN MAJU RENCANA TAHUN 2025		PERANGKAT DAERAH PENANGGUNG JAWAB			
							TARGET 2024		PAGU INDIKATIF (Rp)			Bertambah/Berkurang (10-12)	LOKASI	SUMBER DANA	PRIORITAS			TARGET	PAGU INDIKATIF (Rp)				
							SEBELUM	SESUDAH	RKPD 2024	APBD 2024	RKPD PERUBAHAN 2024				NASIONAL	DAERAH							
1	2	3	4	5	6	7	8	9	10	11	12	13	14	15	16	17	18	19	20	21			
		<b>DINAS SOSIAL, PEMBERDAYAAN PEREMPUAN DAN PERLINDUNGAN ANAK</b>																					
									8.579.368.613,00	9.503.811.091,00	10.314.852.053,00	1.735.483.440,00							14.093.854.349,00				
1		URUSAN PEMERINTAHAN WAJIB YANG BERKAITAN DENGAN PELAYANAN DASAR							7.561.886.363,00	8.037.577.441,00	8.928.557.353,00	1.366.670.990,00							12.619.329.023,00				
	1.06	URUSAN PEMERINTAHAN BIDANG SOSIAL							7.561.886.363,00	8.037.577.441,00	8.928.557.353,00	1.366.670.990,00							12.619.329.023,00				
1.	1.06.01	PROGRAM PENUNJANG URUSAN PEMERINTAHAN DAERAH KABUPATEN/KOTA	Persentase Pelayanan Administrasi Perkantoran Perangkat Daerah Indeks Profesionalitas ASN Perangkat Daerah				100 78.80 % %	100 78.80 % %	5.708.170.163,00	6.263.661.441,00	7.089.055.091,00	3.359.123.306,00							9.067.293.469,00				
	1.06.01.2.01	Perencanaan, Penggabungan, dan Evaluasi Kinerja Perangkat Daerah	Dokumen hasil perencanaan, penggabungan dan evaluasi kinerja perangkat daerah (Keluaran)				6 Dokumen	6 Dokumen	4.995.000,00	4.995.000,00	4.995.000,00	0,00			-	-	-		88.000.000,00	DINAS SOSIAL, PEMBERDAYAAN PEREMPUAN DAN PERLINDUNGAN ANAK			
	1.06.01.2.01.0001	Penyusunan Dokumen Perencanaan Perangkat Daerah																					
			Jumlah Dokumen Perencanaan Perangkat Daerah				3 Dokumen	3 Dokumen	2.995.000,00	2.995.000,00	2.995.000,00	0,00	Kab. Belitung, Tanjung Pandan, Semua Kel/Desa	DANA TRANSFER UMUM-DANA ALOKASI UMUM DANA TRANSFER UMUM-DANA ALOKASI UMUM	-	-	-		55.000.000,00	DINAS SOSIAL, PEMBERDAYAAN PEREMPUAN DAN PERLINDUNGAN ANAK			
	1.06.01.2.01.0007	Evaluasi Kinerja Perangkat Daerah																					
			Jumlah Laporan Evaluasi Kinerja Perangkat Daerah				3 Laporan	3 Laporan	2.000.000,00	2.000.000,00	2.000.000,00	0,00	Kab. Belitung, Tanjung Pandan, Semua Kel/Desa	DANA TRANSFER UMUM-DANA ALOKASI UMUM	-	-	-		33.000.000,00	DINAS SOSIAL, PEMBERDAYAAN PEREMPUAN DAN PERLINDUNGAN ANAK			
	1.06.01.2.02	Administrasi Keuangan Perangkat Daerah	Dokumen keuangan perangkat daerah				3 Dokumen	3 Dokumen	4.554.320.863,00	5.131.251.041,00	4.949.864.271,00	395.543.408,00			-	-	-		5.525.896.272,00	DINAS SOSIAL, PEMBERDAYAAN PEREMPUAN DAN PERLINDUNGAN ANAK			
	1.06.01.2.02.0001	Penyediaan Gaji dan Tunjangan ASN																					
			Jumlah Orang yang Menerima Gaji dan Tunjangan ASN				29 Orang/b ulan	32 Orang/b ulan	4.551.320.863,00	5.128.251.041,00	4.949.864.271,00	395.543.408,00	Kab. Belitung, Tanjung Pandan, Semua Kel/Desa	PENDAPATAN ASLI DAERAH (PAD) DANA TRANSFER UMUM-DANA ALOKASI UMUM	-	-	-		5.522.596.272,00	DINAS SOSIAL, PEMBERDAYAAN PEREMPUAN DAN PERLINDUNGAN ANAK			
	1.06.01.2.02.0008	Penyusunan Pelaporan dan Analisis Prognosis Realisasi Anggaran																					
			Jumlah Dokumen Pelaporan dan Analisis Prognosis Realisasi Anggaran				2 Dokumen	2 Dokumen	3.000.000,00	3.000.000,00	3.000.000,00	0,00	Kab. Belitung, Tanjung Pandan, Semua Kel/Desa	DANA TRANSFER UMUM-DANA ALOKASI UMUM	-	-	-		3.300.000,00	DINAS SOSIAL, PEMBERDAYAAN PEREMPUAN DAN PERLINDUNGAN ANAK			
	1.06.01.2.05	Administrasi Kepegawaian Perangkat Daerah	Terpenuhinya administrasi kepegawaian perangkat daerah				29 Orang	29 Orang	40.000.000,00	40.000.000,00	65.000.000,00	25.000.000,00			-	-	-		251.700.000,00	DINAS SOSIAL, PEMBERDAYAAN PEREMPUAN DAN PERLINDUNGAN ANAK			
	1.06.01.2.05.0002	Pengadaan Pakaian Dinas beserta Atribut Kelengkapannya																					
			Jumlah Paket Pakaian Dinas beserta Atribut Kelengkapan				1 Paket	1 Paket	15.000.000,00	15.000.000,00	15.000.000,00	0,00	Kab. Belitung, Membalung, Semua Kel/Desa	DANA TRANSFER UMUM-DANA ALOKASI UMUM	-	-	-		51.700.000,00	DINAS SOSIAL, PEMBERDAYAAN PEREMPUAN DAN PERLINDUNGAN ANAK			
	1.06.01.2.05.0009	Pendidikan dan Pelatihan Pegawai Berdasarkan Tugas dan Fungsi																					
			Jumlah Pegawai Berdasarkan Tugas dan Fungsi yang Mengikuti Pendidikan dan Pelatihan				8 Orang	8 Orang	25.000.000,00	25.000.000,00	50.000.000,00	25.000.000,00	Kab. Belitung, Semua Kecamatan, Semua Kel/Desa Semua Kota/Kab, Semua Kecamatan, Semua Kel/Desa	DANA TRANSFER UMUM-DANA ALOKASI UMUM	-	-	-		200.000.000,00	DINAS SOSIAL, PEMBERDAYAAN PEREMPUAN DAN PERLINDUNGAN ANAK			
	1.06.01.2.06	Administrasi Umum Perangkat Daerah	Terpenuhinya administrasi umum perangkat daerah				100 %	100 %	289.776.300,00	368.337.400,00	678.597.975,00	388.821.675,00			-	-	-		618.157.400,00	DINAS SOSIAL, PEMBERDAYAAN PEREMPUAN DAN PERLINDUNGAN ANAK			
	1.06.01.2.06.0001	Penyediaan Komponen Instalasi Listrik/Penerangan Bangunan Kantor																					
			Jumlah Paket Komponen Instalasi Listrik/Penerangan Bangunan Kantor yang Disediakan				1 Paket	1 Paket	10.000.000,00	10.000.000,00	10.000.000,00	0,00	Kab. Belitung, Tanjung Pandan, Semua Kel/Desa	DANA TRANSFER UMUM-DANA ALOKASI UMUM	-	-	-		8.470.000,00	DINAS SOSIAL, PEMBERDAYAAN PEREMPUAN DAN PERLINDUNGAN ANAK			
	1.06.01.2.06.0002	Penyediaan Peralatan dan Perlengkapan Kantor																					
			Jumlah Paket Peralatan dan Perlengkapan Kantor yang Disediakan				2 Paket	2 Paket	50.620.500,00	50.620.500,00	220.121.758,00	169.501.258,00	Kab. Belitung, Tanjung Pandan, Semua Kel/Desa	DANA TRANSFER UMUM-DANA ALOKASI UMUM INSENTIF FISKAL	-	-	-		64.251.000,00	DINAS SOSIAL, PEMBERDAYAAN PEREMPUAN DAN PERLINDUNGAN ANAK			
	1.06.01.2.06.0003	Penyediaan Peralatan Rumah Tangga																					
			Jumlah Paket Peralatan Rumah Tangga yang Disediakan				1 Paket	1 Paket	14.000.000,00	14.000.000,00	114.759.317,00	100.759.317,00	Kab. Belitung, Tanjung Pandan, Semua Kel/Desa	DANA TRANSFER UMUM-DANA ALOKASI UMUM INSENTIF FISKAL	-	-	-		16.940.000,00	DINAS SOSIAL, PEMBERDAYAAN PEREMPUAN DAN PERLINDUNGAN ANAK			
	1.06.01.2.06.0004	Penyediaan Bahan Logistik Kantor																					
			Jumlah Paket Bahan Logistik Kantor yang Disediakan				2 Paket	2 Paket	119.455.800,00	119.455.800,00	119.455.800,00	0,00	Kab. Belitung, Semua Kecamatan, Semua Kel/Desa	DANA TRANSFER UMUM-DANA ALOKASI UMUM	-	-	-		168.590.400,00	DINAS SOSIAL, PEMBERDAYAAN PEREMPUAN DAN PERLINDUNGAN ANAK			
	1.06.01.2.06.0005	Penyediaan Barang Cetak dan Pengandaan																					

NO	KODE	URUSAN / BIDANG URUSAN / PROGRAM / KEGIATAN / SUB KEGIATAN	INDIKATOR PROGRAM / KEGIATAN / SUB KEGIATAN	TARGET AKHIR PERIODE RENSTRA OPD	REALISASI CAPAIAN RENJA OPD TAHUN 2022	PRAKIRAAN CAPAIAN TARGET RENJA OPD TAHUN 2023	CAPAIAN KINERJA DAN KERANGKA PENDANAAN										KELOMPOK SASARAN	PRAKIRAAN MAJU RENCANA TAHUN 2025		PERANGKAT DAERAH PENANGGUNG JAWAB
							TARGET 2024		PAGU INDIKATIF (Rp)			Bertambah/Berkurang (10-12)	LOKASI	SUMBER DANA	PRIORITAS			TARGET	PAGU INDIKATIF (Rp)	
							SEBELUM	SESUDAH	RKPD 2024	APBD 2024	RKPD PERUBAHAN 2024				NASIONAL	DAERAH				
1	2	3	4	5	6	7	8	9	10	11	12	13	14	15	16	17	18	19	20	21
			Jumlah Paket Barang Cetak dan Penggandaan yang Disediakan				1 Paket	1 Paket	40.700.000,00	40.700.000,00	40.700.000,00	0,00	Kab. Belitung, Tanjung Pandan, Semua Kel/Desa	DANA TRANSFER UMUM-DANA ALOKASI UMUM	-	-			53.570.000,00	DINAS SOSIAL, PEMBERDAYAAN PEREMPUAN DAN PERLINDUNGAN ANAK
1.06.01.2.06.0006		Penyediaan Bahan Bacaan dan Peraturan Perundang-undangan																		
			Jumlah Dokumen Bahan Bacaan dan Peraturan Perundang-Undangan yang Disediakan				1 Dokumen	1 Dokumen	5.000.000,00	5.000.000,00	5.000.000,00	0,00	Kab. Belitung, Tanjung Pandan, Semua Kel/Desa	DANA TRANSFER UMUM-DANA ALOKASI UMUM	-	-			6.336.000,00	DINAS SOSIAL, PEMBERDAYAAN PEREMPUAN DAN PERLINDUNGAN ANAK
1.06.01.2.06.0009		Penyelenggaraan Rapat Koordinasi dan Konsultasi SKPD																		
			Jumlah Laporan Penyelenggaraan Rapat Koordinasi dan Konsultasi SKPD				12 Laporan	12 Laporan	50.000.000,00	128.561.100,00	168.561.100,00	118.561.100,00	Semua Kota/Kab, Semua Kecamatan, Semua Kel/Desa	DANA TRANSFER UMUM-DANA ALOKASI UMUM	-	-			300.000.000,00	DINAS SOSIAL, PEMBERDAYAAN PEREMPUAN DAN PERLINDUNGAN ANAK
1.06.01.2.07		Pengadaan Barang Milik Daerah Penunjang Urusan Pemerintah Daerah	Jenis barang milik daerah				5 Jenis	5 Jenis	339.645.000,00	39.645.000,00	560.804.845,00	221.159.845,00			-	-			209.539.797,00	DINAS SOSIAL, PEMBERDAYAAN PEREMPUAN DAN PERLINDUNGAN ANAK
1.06.01.2.07.0002		Pengadaan Kendaraan Dinas Operasional atau Lapangan																		
			Jumlah Unit Kendaraan Dinas Operasional atau Lapangan yang Disediakan				1 Unit	1 Unit	300.000.000,00	0,00	57.720.000,00	-242.280.000,00	Kab. Belitung, Semua Kecamatan, Semua Kel/Desa	DANA TRANSFER UMUM-DANA ALOKASI UMUM	-	-			140.000.000,00	DINAS SOSIAL, PEMBERDAYAAN PEREMPUAN DAN PERLINDUNGAN ANAK
1.06.01.2.07.0005		Pengadaan Mebel																		
			Jumlah Paket Mebel yang Disediakan				-	29 Unit	0,00	0,00	90.820.200,00	90.820.200,00	Kab. Belitung, Tanjung Pandan, Lesung Batang	DANA TRANSFER UMUM-DANA ALOKASI UMUM	-	-			8.434.890,00	DINAS SOSIAL, PEMBERDAYAAN PEREMPUAN DAN PERLINDUNGAN ANAK
1.06.01.2.07.0006		Pengadaan Peralatan dan Mesin Lainnya																		
			Jumlah Unit Peralatan dan Mesin Lainnya yang Disediakan				28 Unit	28 Unit	39.645.000,00	39.645.000,00	412.264.645,00	372.619.645,00	Kab. Belitung, Semua Kecamatan, Semua Kel/Desa	DANA TRANSFER UMUM-DANA ALOKASI UMUM INSENTIF FISKAL	-	-			61.104.907,00	DINAS SOSIAL, PEMBERDAYAAN PEREMPUAN DAN PERLINDUNGAN ANAK
1.06.01.2.08		Penyediaan Jasa Penunjang Urusan Pemerintahan Daerah	Pemenuhan kebutuhan layanan administrasi perkantoran				100 %	100 %	220.683.000,00	220.683.000,00	239.083.000,00	18.400.000,00			-	-			250.500.000,00	DINAS SOSIAL, PEMBERDAYAAN PEREMPUAN DAN PERLINDUNGAN ANAK
1.06.01.2.08.0001		Penyediaan Jasa Surat Menyurat																		
			Jumlah Laporan Penyediaan Jasa Surat Menyurat				12 Laporan	12 Laporan	3.000.000,00	3.000.000,00	3.000.000,00	0,00	Kab. Belitung, Tanjung Pandan, Semua Kel/Desa	DANA TRANSFER UMUM-DANA ALOKASI UMUM	-	-			3.500.000,00	DINAS SOSIAL, PEMBERDAYAAN PEREMPUAN DAN PERLINDUNGAN ANAK
1.06.01.2.08.0002		Penyediaan Jasa Komunikasi, Sumber Daya Air dan Listrik																		
			Jumlah Laporan Penyediaan Jasa Komunikasi, Sumber Daya Air dan Listrik yang Disediakan				12 Laporan	12 Laporan	51.600.000,00	51.600.000,00	70.000.000,00	18.400.000,00	Kab. Belitung, Tanjung Pandan, Semua Kel/Desa	DANA TRANSFER UMUM-DANA ALOKASI UMUM	-	-			65.000.000,00	DINAS SOSIAL, PEMBERDAYAAN PEREMPUAN DAN PERLINDUNGAN ANAK
1.06.01.2.08.0004		Penyediaan Jasa Pelayanan Umum Kantor																		
			Jumlah Laporan Penyediaan Jasa Pelayanan Umum Kantor yang Disediakan				12 Laporan	12 Laporan	166.083.000,00	166.083.000,00	166.083.000,00	0,00	Kab. Belitung, Tanjung Pandan, Semua Kel/Desa	DANA TRANSFER UMUM-DANA ALOKASI UMUM	-	-			182.000.000,00	DINAS SOSIAL, PEMBERDAYAAN PEREMPUAN DAN PERLINDUNGAN ANAK
1.06.01.2.09		Pemeliharaan Barang Milik Daerah Penunjang Urusan Pemerintahan Daerah	Barang milik daerah dalam kondisi baik				6 Jenis	6 Jenis	258.750.000,00	458.750.000,00	590.710.000,00	331.960.000,00			-	-			2.123.500.000,00	DINAS SOSIAL, PEMBERDAYAAN PEREMPUAN DAN PERLINDUNGAN ANAK
1.06.01.2.09.0001		Penyediaan Jasa Pemeliharaan, Biaya Pemeliharaan, dan Pajak Kendaraan Perorangan Dinas atau Kendaraan Dinas Jabatan																		
			Jumlah Kendaraan Perorangan Dinas atau Kendaraan Dinas Jabatan yang Dipelihara dan Dibayarkan Pajaknya				2 Unit	2 Unit	46.000.000,00	46.000.000,00	46.000.000,00	0,00	Kab. Belitung, Tanjung Pandan, Semua Kel/Desa	DANA TRANSFER UMUM-DANA ALOKASI UMUM	-	-			50.000.000,00	DINAS SOSIAL, PEMBERDAYAAN PEREMPUAN DAN PERLINDUNGAN ANAK
1.06.01.2.09.0002		Penyediaan Jasa Pemeliharaan, Biaya Pemeliharaan, Pajak dan Perizinan Kendaraan Dinas Operasional atau Lapangan																		
			Jumlah Kendaraan Dinas Operasional atau Lapangan yang Dipelihara dan Dibayarkan Pajak dan Perizinannya				21 Unit	21 Unit	159.250.000,00	159.250.000,00	159.250.000,00	0,00	Kab. Belitung, Tanjung Pandan, Semua Kel/Desa	DANA TRANSFER UMUM-DANA ALOKASI UMUM	-	-			230.000.000,00	DINAS SOSIAL, PEMBERDAYAAN PEREMPUAN DAN PERLINDUNGAN ANAK
1.06.01.2.09.0005		Pemeliharaan Mebel																		
			Jumlah Mebel yang Dipelihara				10 Unit	10 Unit	3.500.000,00	3.500.000,00	3.500.000,00	0,00	Kab. Belitung, Tanjung Pandan, Semua Kel/Desa	DANA TRANSFER UMUM-DANA ALOKASI UMUM	-	-			3.500.000,00	DINAS SOSIAL, PEMBERDAYAAN PEREMPUAN DAN PERLINDUNGAN ANAK
1.06.01.2.09.0006		Pemeliharaan Peralatan dan Mesin Lainnya																		
			Jumlah Peralatan dan Mesin Lainnya yang Dipelihara				47 Unit	47 Unit	30.000.000,00	30.000.000,00	30.000.000,00	0,00	Kab. Belitung, Tanjung Pandan, Semua Kel/Desa	DANA TRANSFER UMUM-DANA ALOKASI UMUM	-	-			40.000.000,00	DINAS SOSIAL, PEMBERDAYAAN PEREMPUAN DAN PERLINDUNGAN ANAK
1.06.01.2.09.0009		Pemeliharaan/Rehabilitasi Gedung Kantor dan Bangunan Lainnya																		
			Jumlah Gedung Kantor dan Bangunan Lainnya yang Dipelihara/Direhabilitasi				2 Unit	3 Unit	20.000.000,00	220.000.000,00	351.960.000,00	331.960.000,00	Kab. Belitung, Tanjung Pandan, Semua Kel/Desa	DANA TRANSFER UMUM-DANA ALOKASI UMUM	-	-			1.800.000.000,00	DINAS SOSIAL, PEMBERDAYAAN PEREMPUAN DAN PERLINDUNGAN ANAK
2.	1.06.02	PROGRAM PEMBERDAYAAN SOSIAL	Persentase PMKS yang menerima program bantuan sosial				100 %	100 %	267.914.400,00	227.434.400,00	348.934.400,00	406.759.185,00							674.673.585,00	
1.06.02.2.03		Pengembangan Potensi Sumber Kesejahteraan Sosial Daerah Kabupaten/Kota	Jumlah PSKS aktif				165 PSKS	165 PSKS	267.914.400,00	227.434.400,00	348.934.400,00	81.020.000,00			-	-			674.673.585,00	DINAS SOSIAL, PEMBERDAYAAN PEREMPUAN DAN PERLINDUNGAN ANAK

NO	KODE	URUSAN / BIDANG URUSAN / PROGRAM / KEGIATAN / SUB KEGIATAN	INDIKATOR PROGRAM / KEGIATAN / SUB KEGIATAN	TARGET AKHIR PERIODE RENSTRA OPD	REALISASI CAPAIAN RENJA OPD TAHUN 2022	PRAKIRAAN CAPAIAN TARGET RENJA OPD TAHUN 2023	CAPAIAN KINERJA DAN KERANGKA PENDANAAN										KELOMPOK SASARAN	PRAKIRAAN MAJU RENCANA TAHUN 2025		PERANGKAT DAERAH PENANGGUNG JAWAB	
							TARGET 2024		PAGU INDIKATIF (Rp)			Bertambah/Berkurang (10-12)	LOKASI	SUMBER DANA	PRIORITAS			TARGET	PAGU INDIKATIF (Rp)		
							SEBELUM	SESUDAH	RKPD 2024	APBD 2024	RKPD PERUBAHAN 2024				NASIONAL	DAERAH					
1	2	3	4	5	6	7	8	9	10	11	12	13	14	15	16	17	18	19	20	21	
	1.06.02.2.03.0002	Peningkatan Kemampuan Potensi Tenaga Kesejahteraan Sosial Kecamatan Kewenangan Kabupaten/Kota																			
			Jumlah Tenaga Kesejahteraan Sosial Kecamatan Kewenangan Kabupaten/Kota yang Meningkatkan Kapasitasnya Kewenangan Kabupaten/Kota				5 Orang	5 Orang	29.739.000,00	5.739.000,00	5.739.000,00	-24.000.000,00	Kab. Belitung, Semua Kecamatan, Semua Kel/Desa	DANA TRANSFER UMUM-DANA ALOKASI UMUM INSENTIF FISKAL	-	-			82.500.000,00	DINAS SOSIAL, PEMBERDAYAAN PEREMPUAN DAN PERLINDUNGAN ANAK	
	1.06.02.2.03.0003	Peningkatan Kemampuan Potensi Sumber Kesejahteraan Sosial Keluarga Kewenangan Kabupaten/Kota																			
			Jumlah Keluarga yang Meningkatkan Kapasitasnya Kewenangan Kabupaten/Kota				17 Keluarga	17 Keluarga	131.175.500,00	131.175.500,00	126.175.500,00	-5.000.000,00	Kab. Belitung, Semua Kecamatan, Semua Kel/Desa	DANA TRANSFER UMUM-DANA ALOKASI UMUM INSENTIF FISKAL	-	-			271.227.385,00	DINAS SOSIAL, PEMBERDAYAAN PEREMPUAN DAN PERLINDUNGAN ANAK	
	1.06.02.2.03.0004	Peningkatan Kemampuan Potensi Sumber Kesejahteraan Sosial Kelembagaan Masyarakat Kewenangan Kabupaten/Kota																			
			Jumlah Lembaga Kesejahteraan Sosial yang Meningkatkan Kapasitasnya Kewenangan Kabupaten/Kota				-	6 Lembaga	0,00	0,00	126.500.000,00	126.500.000,00	Semua Kota/Kab, Semua Kecamatan, Semua Kel/Desa	DANA TRANSFER UMUM-DANA ALOKASI UMUM	-	-			185.946.200,00	DINAS SOSIAL, PEMBERDAYAAN PEREMPUAN DAN PERLINDUNGAN ANAK	
	1.06.02.2.03.0005	Peningkatan Kemampuan Sumber Daya Manusia dan Penguatan Lembaga Konsultasi Kesejahteraan Keluarga (LK3)																			
			Jumlah Sertifikat yang dari Hasil Peningkatan Sumber Daya Manusia dan Lembaga Konsultasi Kesejahteraan Keluarga (LK3) Kewenangan Kabupaten/Kota				1 Sertifikat	1 Sertifikat	106.999.900,00	90.519.900,00	90.519.900,00	-16.480.000,00	Kab. Belitung, Semua Kecamatan, Semua Kel/Desa	DANA TRANSFER UMUM-DANA ALOKASI UMUM	-	-			135.000.000,00	DINAS SOSIAL, PEMBERDAYAAN PEREMPUAN DAN PERLINDUNGAN ANAK	
3.	1.06.03	PROGRAM PENANGANAN WARGA NEGARA MIGRAN KORBAN TINDAK KEKERASAN	Persentase warga negara migran korban tindak kekerasan yang dipulangkan ke daerah asalnya				100 %	100 %	47.256.200,00	47.256.200,00	41.256.200,00	12.669.050,00							59.925.250,00		
	1.06.03.2.01	Pemulangan Warga Negara Migran Korban Tindak Kekerasan dari Titik Debarisasi di Daerah Kabupaten/Kota untuk Dipulangkan ke Desa/Kelurahan Asal	Jumlah warga negara migran korban tindak kekerasan dari titik debarisasi di daerah Kabupaten/Kota untuk dipulangkan ke Desa/ Kelurahan asal				12 Orang	12 Orang	47.256.200,00	47.256.200,00	41.256.200,00	-6.000.000,00							59.925.250,00	DINAS SOSIAL, PEMBERDAYAAN PEREMPUAN DAN PERLINDUNGAN ANAK	
	1.06.03.2.01.0001	Fasilitasi Pemulangan Warga Negara Migran Korban Tindak Kekerasan dari Titik Debarisasi di Daerah Kabupaten/Kota untuk dipulangkan ke Desa/Kelurahan Asal																			
			Jumlah Warga Negara Migran Korban Tindak Kekerasan yang dipulangkan dari Titik Debarisasi di Daerah Kabupaten/Kota untuk dipulangkan ke Desa/Kelurahan Asal Kewenangan Kabupaten/Kota				12 Orang	12 Orang	47.256.200,00	47.256.200,00	41.256.200,00	-6.000.000,00	Kab. Belitung, Semua Kecamatan, Semua Kel/Desa	DANA TRANSFER UMUM-DANA ALOKASI UMUM	-	-			59.925.250,00	DINAS SOSIAL, PEMBERDAYAAN PEREMPUAN DAN PERLINDUNGAN ANAK	
4.	1.06.04	PROGRAM REHABILITASI SOSIAL	Persentase penyandang disabilitas terlantar, anak terlantar, lansia terlantar serta gepeng yang mendapatkan layanan rehabilitasi sosial				100 %	100 %	419.226.450,00	386.048.250,00	355.284.512,00	623.507.250,00							1.042.733.700,00		
	1.06.04.2.01	Rehabilitasi Sosial Dasar Penyandang Disabilitas Terlantar, Anak Terlantar, Lanjut Usia Terlantar, serta Gelandangan Pengemis di Luar Panti Sosial	Jumlah disabilitas terlantar, anak terlantar, lansia terlantar serta gepeng yang mendapat layanan rehabilitasi sosial				105 Orang	105 Orang	419.226.450,00	386.048.250,00	355.284.512,00	-63.941.938,00							1.042.733.700,00	DINAS SOSIAL, PEMBERDAYAAN PEREMPUAN DAN PERLINDUNGAN ANAK	
	1.06.04.2.01.0001	Penyediaan Permakanan																			
			Jumlah Orang yang Mendapatkan Pemenuhan Kebutuhan Permakanaan Sesuai dengan Standar Gizi Minimal Kewenangan Kabupaten/Kota				105 Orang	105 Orang	210.631.000,00	210.631.000,00	208.131.000,00	-2.500.000,00	Kab. Belitung, Semua Kecamatan, Semua Kel/Desa	DANA TRANSFER UMUM-DANA ALOKASI UMUM INSENTIF FISKAL	-	-			217.349.200,00	DINAS SOSIAL, PEMBERDAYAAN PEREMPUAN DAN PERLINDUNGAN ANAK	
	1.06.04.2.01.0004	Pemberian Pelayanan Reunifikasi Keluarga																			
			Jumlah Orang yang Mendapatkan Pelayanan Reunifikasi Keluarga Kewenangan Kabupaten/Kota				105 Orang	105 Orang	11.148.750,00	11.148.750,00	11.148.750,00	0,00	Kab. Belitung, Semua Kecamatan, Semua Kel/Desa	DANA TRANSFER UMUM-DANA ALOKASI UMUM INSENTIF FISKAL	-	-			485.206.750,00	DINAS SOSIAL, PEMBERDAYAAN PEREMPUAN DAN PERLINDUNGAN ANAK	
	1.06.04.2.01.0009	Pemberian Layanan Data dan Pengaduan																			
			Jumlah Orang yang Mendapatkan Layanan Data dan Pengaduan Kewenangan Kabupaten/Kota				105 Orang	105 Orang	117.864.200,00	84.686.000,00	60.041.400,00	-57.822.800,00	Kab. Belitung, Semua Kecamatan, Semua Kel/Desa	DANA TRANSFER UMUM-DANA ALOKASI UMUM INSENTIF FISKAL	-	-			203.225.000,00	DINAS SOSIAL, PEMBERDAYAAN PEREMPUAN DAN PERLINDUNGAN ANAK	
	1.06.04.2.01.0010	Pemberian Layanan Kedaruratan																			
			Jumlah Orang yang Mendapatkan Pelayanan Kedaruratan Kewenangan Kabupaten/Kota				12 Orang	12 Orang	32.970.000,00	32.970.000,00	36.350.862,00	3.380.862,00	Kab. Belitung, Semua Kecamatan, Semua Kel/Desa	DANA TRANSFER UMUM-DANA ALOKASI UMUM INSENTIF FISKAL	-	-			83.228.750,00	DINAS SOSIAL, PEMBERDAYAAN PEREMPUAN DAN PERLINDUNGAN ANAK	
	1.06.04.2.01.0012	Pemberian Layanan Rujukan																			
			Jumlah Orang Mendapatkan Layanan Rujukan Kewenangan Kabupaten/Kota				5 Orang	5 Orang	46.612.500,00	46.612.500,00	39.612.500,00	-7.000.000,00	Kab. Belitung, Semua Kecamatan, Semua Kel/Desa	DANA TRANSFER UMUM-DANA ALOKASI UMUM INSENTIF FISKAL	-	-			53.724.000,00	DINAS SOSIAL, PEMBERDAYAAN PEREMPUAN DAN PERLINDUNGAN ANAK	
5.	1.06.05	PROGRAM PERLINDUNGAN DAN JAMINAN SOSIAL	Terpenuhinya perlindungan dan jaminan sosial				100 %	100 %	607.784.050,00	677.334.050,00	644.184.050,00	523.929.930,00							1.131.713.980,00		
	1.06.05.2.01	Pemeliharaan Anak-Anak Terlantar	Terpenuhinya pemeliharaan anak terlantar				7 Orang	7 Orang	23.258.100,00	23.258.100,00	23.258.100,00	0,00							133.273.250,00	DINAS SOSIAL, PEMBERDAYAAN PEREMPUAN DAN PERLINDUNGAN ANAK	
	1.06.05.2.01.0001	Penjangkauan Anak-Anak Terlantar																			

NO	KODE	URUSAN / BIDANG URUSAN / PROGRAM / KEGIATAN / SUB KEGIATAN	INDIKATOR PROGRAM / KEGIATAN / SUB KEGIATAN	TARGET AKHIR PERIODE RENSTRA OPD	REALISASI CAPAIAN RENJA OPD TAHUN 2022	PRAKIRAAN CAPAIAN TARGET RENJA OPD TAHUN 2023	CAPAIAN KINERJA DAN KERANGKA PENDANAAN										KELOMPOK SASARAN	PRAKIRAAN MAJU RENCANA TAHUN 2025		PERANGKAT DAERAH PENANGGUNG JAWAB
							TARGET 2024		PAGU INDIKATIF (Rp)			Bertambah/Berkurang (10-12)	LOKASI	SUMBER DANA	PRIORITAS			TARGET	PAGU INDIKATIF (Rp)	
							SEBELUM	SESUDAH	RKPD 2024	APBD 2024	RKPD PERUBAHAN 2024				NASIONAL	DAERAH				
1	2	3	4	5	6	7	8	9	10	11	12	13	14	15	16	17	18	19	20	21
			Jumlah Anak-Anak Terlantar yang Diangkau Kewenangan Kabupaten/Kota				5 Orang	5 Orang	7.993.500,00	7.993.500,00	7.993.500,00	0,00	Kab. Belitung, Semua Kecamatan, Semua Kel/Desa	DANA TRANSFER UMUM-DANA ALOKASI UMUM	-	-			70.111.250,00	DINAS SOSIAL, PEMBERDAYAAN PEREMPUAN DAN PERLINDUNGAN ANAK
	1.06.05.2.01.0002	Rujukan Anak-Anak Terlantar																		
			Jumlah Anak-Anak Terlantar yang Mendapat Rujukan Kewenangan Kabupaten/Kota				5 Orang	5 Orang	15.264.600,00	15.264.600,00	15.264.600,00	0,00	Kab. Belitung, Semua Kecamatan, Semua Kel/Desa	DANA TRANSFER UMUM-DANA ALOKASI UMUM	-	-			63.162.000,00	DINAS SOSIAL, PEMBERDAYAAN PEREMPUAN DAN PERLINDUNGAN ANAK
	1.06.05.2.02	Pengelolaan Data Fakir Miskin Cakupan Daerah Kabupaten/Kota	Data dan informasi orang tidak mampu dan PMKS yang tervalidasi				100 %	100 %	584.525.950,00	654.075.950,00	620.925.950,00	36.400.000,00			-	-			998.440.730,00	DINAS SOSIAL, PEMBERDAYAAN PEREMPUAN DAN PERLINDUNGAN ANAK
	1.06.05.2.02.0002	Pengelolaan Data Fakir Miskin Cakupan Daerah Kabupaten/Kota																		
			Jumlah Keluarga yang Mendapatkan Pengentasan Fakir Miskin Kabupaten/Kota				8740 Keluarga	8740 Keluarga	323.168.200,00	392.718.200,00	367.968.200,00	44.800.000,00	Kab. Belitung, Semua Kecamatan, Semua Kel/Desa	DANA TRANSFER UMUM-DANA ALOKASI UMUM INSENTIF FISKAL	-	-			650.000.000,00	DINAS SOSIAL, PEMBERDAYAAN PEREMPUAN DAN PERLINDUNGAN ANAK
	1.06.05.2.02.0003	Fasilitasi Bantuan Sosial Kesejahteraan Keluarga																		
			Jumlah Keluarga Penerima Manfaat (KPM) yang Mendapatkan Bantuan Sosial Kesejahteraan Keluarga Kewenangan Kabupaten/Kota				10 Keluarga	10 Keluarga	261.357.750,00	261.357.750,00	252.957.750,00	-8.400.000,00	Kab. Belitung, Semua Kecamatan, Semua Kel/Desa	DANA TRANSFER UMUM-DANA ALOKASI UMUM INSENTIF FISKAL	-	Peningkatan Kualitas SDM Peningkatan Kualitas SDM			348.440.730,00	DINAS SOSIAL, PEMBERDAYAAN PEREMPUAN DAN PERLINDUNGAN ANAK
6.	1.06.06	PROGRAM PENANGANAN BENCANA	Persentase korban bencana alam dan sosial yang terpenuhi kebutuhan dasarnya pada saat dan setelah tanggap darurat bencana				100 %	100 %	424.559.700,00	424.517.700,00	438.517.700,00	114.369.339,00							538.929.039,00	
	1.06.06.2.02	Penyelenggaraan Pemberdayaan Masyarakat Terhadap Kesiapsiagaan Bencana Kabupaten/Kota	Korban bencana yang menerima bantuan sosial				100 %	100 %	424.559.700,00	424.517.700,00	438.517.700,00	13.958.000,00			-	-			538.929.039,00	DINAS SOSIAL, PEMBERDAYAAN PEREMPUAN DAN PERLINDUNGAN ANAK
	1.06.06.2.02.0002	Koordinasi, Sosialisasi dan Pelaksanaan Taruna Siaga Bencana																		
			Jumlah Orang yang Melaksanakan Koordinasi, Sosialisasi dan Pelaksanaan Taruna Siaga Bencana Kewenangan Kabupaten/Kota				45 Orang	45 Orang	424.559.700,00	424.517.700,00	438.517.700,00	13.958.000,00	Kab. Belitung, Semua Kecamatan, Semua Kel/Desa	DANA TRANSFER UMUM-DANA ALOKASI UMUM	-	-			538.929.039,00	DINAS SOSIAL, PEMBERDAYAAN PEREMPUAN DAN PERLINDUNGAN ANAK
7.	1.06.07	PROGRAM PENGELOLAAN TAMAN MAKAM PAHLAWAN	Taman Makam Pahlawan yang tertata				100 %	100 %	86.975.400,00	11.325.400,00	11.325.400,00	17.084.600,00							104.060.000,00	
	1.06.07.2.01	Pemeliharaan Taman Makam Pahlawan Nasional Kabupaten/Kota	Terlaksananya pengelolaan taman makam pahlawan				100 %	100 %	86.975.400,00	11.325.400,00	11.325.400,00	-75.650.000,00			-	-			104.060.000,00	DINAS SOSIAL, PEMBERDAYAAN PEREMPUAN DAN PERLINDUNGAN ANAK
	1.06.07.2.01.0002	Pemeliharaan Taman Makam Pahlawan Nasional Kabupaten/Kota																		
			Jumlah Makam yang Terpenuhi Pemeliharaannya pada Taman Makam Pahlawan Kabupaten/Kota				55 Makam	55 Makam	86.975.400,00	11.325.400,00	11.325.400,00	-75.650.000,00	Kab. Belitung, Semua Kecamatan, Semua Kel/Desa	DANA TRANSFER UMUM-DANA ALOKASI UMUM	-	-			104.060.000,00	DINAS SOSIAL, PEMBERDAYAAN PEREMPUAN DAN PERLINDUNGAN ANAK
2		URUSAN PEMERINTAHAN WAJIB YANG TIDAK BERKAITAN DENGAN PELAYANAN DASAR							1.017.482.250,00	1.466.233.650,00	1.386.294.700,00	368.812.450,00							1.474.525.326,00	
2.08		URUSAN PEMERINTAHAN BIDANG PEMBERDAYAAN PEREMPUAN DAN PERLINDUNGAN ANAK							1.017.482.250,00	1.466.233.650,00	1.386.294.700,00	368.812.450,00							1.474.525.326,00	
1.	2.08.02	PROGRAM PENGARUSUTAMAAN GENDER DAN PEMBERDAYAAN PEREMPUAN	Persentase ARG pada belanja langsung APBD				36 %	36 %	453.773.450,00	439.498.900,00	439.498.900,00	117.278.177,00							571.051.627,00	
	2.08.02.2.01	Pelembagaan Pengarusutamaan Gender (PUG) pada Lembaga Pemerintah Kewenangan Kabupaten/Kota	Lembaga Pemerintah Daerah yang melaksanakan kebijakan PUG				10 SKPD	10 SKPD	34.274.500,00	36.326.000,00	36.326.000,00	2.051.500,00			-	-			48.237.060,00	DINAS SOSIAL, PEMBERDAYAAN PEREMPUAN DAN PERLINDUNGAN ANAK
	2.08.02.2.01.0001	Koordinasi dan Sinkronisasi Perumusan Kebijakan Pelaksanaan PUG																		
			Jumlah Dokumen Hasil Koordinasi dan Sinkronisasi Perumusan Kebijakan Pengarusutamaan Gender (PUG) Kewenangan Kabupaten/Kota				1 Dokumen	1 Dokumen	18.772.000,00	36.326.000,00	36.326.000,00	17.554.000,00	Kab. Belitung, Semua Kecamatan, Semua Kel/Desa	DANA TRANSFER UMUM-DANA ALOKASI UMUM INSENTIF FISKAL	-	-			20.793.050,00	DINAS SOSIAL, PEMBERDAYAAN PEREMPUAN DAN PERLINDUNGAN ANAK
	2.08.02.2.01.0003	Advokasi Kebijakan dan Pendampingan Pelaksanaan PUG termasuk PPRG																		
			Jumlah Perangkat Daerah yang Mendapat Advokasi Kebijakan dan Pendampingan Pelaksanaan Pengarusutamaan Gender (PUG) Termasuk Perencanaan Pembangunan Responsif Gender (PPRG) Kewenangan Kabupaten/Kota				35 Perangkat Daerah	35 Perangkat Daerah	15.502.500,00	0,00	0,00	-15.502.500,00	Kab. Belitung, Semua Kecamatan, Semua Kel/Desa	DANA TRANSFER UMUM-DANA ALOKASI UMUM	-	-			27.444.010,00	DINAS SOSIAL, PEMBERDAYAAN PEREMPUAN DAN PERLINDUNGAN ANAK
	2.08.02.2.02	Pemberdayaan Perempuan Bidang Politik, Hukum, Sosial, dan Ekonomi pada Organisasi Kemasyarakatan Kewenangan Kabupaten/Kota	Terfasilitasinya organisasi perempuan				19 Organisasi	19 Organisasi	390.202.700,00	370.497.900,00	370.497.900,00	-19.704.800,00			-	-			472.938.900,00	DINAS SOSIAL, PEMBERDAYAAN PEREMPUAN DAN PERLINDUNGAN ANAK
	2.08.02.2.02.0002	Advokasi Kebijakan dan Pendampingan Peningkatan Partisipasi Perempuan dan Politik, Hukum, Sosial dan Ekonomi																		

NO	KODE	URUSAN / BIDANG URUSAN / PROGRAM / KEGIATAN / SUB KEGIATAN	INDIKATOR PROGRAM / KEGIATAN / SUB KEGIATAN	TARGET AKHIR PERIODE RENSTRA OPD	REALISASI CAPAIAN RENJA OPD TAHUN 2022	PRAKIRAAN CAPAIAN TARGET RENJA OPD TAHUN 2023	CAPAIAN KINERJA DAN KERANGKA PENDANAAN										KELOMPOK SASARAN	PRAKIRAAN MAJU RENCANA TAHUN 2025		PERANGKAT DAERAH PENANGGUNG JAWAB
							TARGET 2024		PAGU INDIKATIF (Rp)			Bertambah/Berkurang (10-12)	LOKASI	SUMBER DANA	PRIORITAS			TARGET	PAGU INDIKATIF (Rp)	
							SEBELUM	SESUDAH	RKPD 2024	APBD 2024	RKPD PERUBAHAN 2024				NASIONAL	DAERAH				
1	2	3	4	5	6	7	8	9	10	11	12	13	14	15	16	17	18	19	20	21
			Jumlah Organisasi Masyarakat yang Mendapat Advokasi dan Pendampingan Kebijakan Peningkatan Partisipasi Perempuan di Bidang Politik, Hukum, Sosial dan Ekonomi Kewenangan Kabupaten/Kota				19 Organisasi	19 Organisasi	390.202.700,00	370.497.900,00	370.497.900,00	-19.704.800,00	Kab. Belitung, Semua Kecamatan, Semua Kel/Desa	DANA TRANSFER UMUM-DANA ALOKASI UMUM INSENTIF FISKAL	-	-			472.938.900,00	DINAS SOSIAL, PEMBERDAYAAN PEREMPUAN DAN PERLINDUNGAN ANAK
	2.08.02.2.03	Penguatan dan Pengembangan Lembaga Penyedia Layanan Pemberdayaan Perempuan Kewenangan Kabupaten/Kota	Terfasilitasinya forum Puspa Kabupaten Belitung				1 Lembaga	1 Lembaga	29.296.250,00	32.675.000,00	32.675.000,00	3.378.750,00			-	-			49.875.667,00	DINAS SOSIAL, PEMBERDAYAAN PEREMPUAN DAN PERLINDUNGAN ANAK
	2.08.02.2.03.0001	Advokasi Kebijakan dan Pendampingan kepada Lembaga Penyedia Layanan Pemberdayaan Perempuan Kewenangan Kabupaten/Kota																		
			Jumlah Lembaga Penyedia Layanan Pemberdayaan Perempuan Kewenangan Kabupaten/Kota yang Mendapat Advokasi dan Pendampingan				1 Lembaga	1 Lembaga	14.994.250,00	16.993.000,00	16.993.000,00	1.998.750,00	Kab. Belitung, Semua Kecamatan, Semua Kel/Desa	DANA TRANSFER UMUM-DANA ALOKASI UMUM	-	-			34.035.667,00	DINAS SOSIAL, PEMBERDAYAAN PEREMPUAN DAN PERLINDUNGAN ANAK
	2.08.02.2.03.0003	Pengembangan Komunikasi, Informasi dan Edukasi (KIE) Pemberdayaan Perempuan Kewenangan Kabupaten/Kota																		
			Jumlah Dokumen Komunikasi Informasi dan Edukasi (KIE) Pemberdayaan Perempuan Kewenangan Kabupaten/Kota yang Tersedia				1 Dokumen	1 Dokumen	14.302.000,00	15.682.000,00	15.682.000,00	1.380.000,00	Kab. Belitung, Semua Kecamatan, Semua Kel/Desa	DANA TRANSFER UMUM-DANA ALOKASI UMUM	-	-			15.840.000,00	DINAS SOSIAL, PEMBERDAYAAN PEREMPUAN DAN PERLINDUNGAN ANAK
2.	2.08.03	PROGRAM PERLINDUNGAN PEREMPUAN	Persentase layanan perlindungan perempuan				100 %	100 %	190.575.850,00	677.575.850,00	394.720.850,00	136.424.150,00							327.000.000,00	
	2.08.03.2.01	Pencegahan Kekerasan Terhadap Perempuan Lingkup Daerah Kabupaten/Kota	Terlaksananya pelayanan perlindungan perempuan				100 %	100 %	72.668.850,00	72.668.850,00	72.668.850,00	0,00			-	-			192.500.000,00	DINAS SOSIAL, PEMBERDAYAAN PEREMPUAN DAN PERLINDUNGAN ANAK
	2.08.03.2.01.0001	Koordinasi dan Sinkronisasi Pelaksanaan Kebijakan, Program dan Kegiatan Pencegahan Kekerasan Terhadap Perempuan Lingkup Daerah Kabupaten/Kota																		
			Jumlah Dokumen Hasil Koordinasi dan Sinkronisasi Pelaksanaan Kebijakan, Program dan Kegiatan Pencegahan Kekerasan Terhadap Perempuan Kewenangan Kabupaten/Kota				1 Dokumen	1 Dokumen	72.668.850,00	72.668.850,00	72.668.850,00	0,00	Kab. Belitung, Semua Kecamatan, Semua Kel/Desa	DANA TRANSFER UMUM-DANA ALOKASI UMUM	-	-			192.500.000,00	DINAS SOSIAL, PEMBERDAYAAN PEREMPUAN DAN PERLINDUNGAN ANAK
	2.08.03.2.02	Penyediaan Layanan Rujukan Lanjutan bagi Perempuan Korban Kekerasan yang Memerlukan Koordinasi Kewenangan Kabupaten/Kota	Jumlah lembaga yang terfasilitasi				3 Lembaga	3 Lembaga	117.907.000,00	604.907.000,00	322.052.000,00	204.145.000,00			-	-			134.500.000,00	DINAS SOSIAL, PEMBERDAYAAN PEREMPUAN DAN PERLINDUNGAN ANAK
	2.08.03.2.02.0002	Koordinasi dan Sinkronisasi Pelaksanaan Penyediaan Layanan Rujukan Lanjutan bagi Perempuan Korban Kekerasan Kewenangan Kabupaten/Kota																		
			Jumlah Layanan Tindak Lanjut Pengaduan yang Memerlukan Koordinasi dan Sinkronisasi bagi Perempuan Korban Kekerasan Kewenangan Kabupaten/Kota				11 Layanan	11 Layanan	117.907.000,00	604.907.000,00	322.052.000,00	204.145.000,00	Kab. Belitung, Semua Kecamatan, Semua Kel/Desa	DANA TRANSFER UMUM-DANA ALOKASI UMUM DANA TRANSFER KHUSUS-DANA ALOKASI KHUSUS NON FISIK	-	-			134.500.000,00	DINAS SOSIAL, PEMBERDAYAAN PEREMPUAN DAN PERLINDUNGAN ANAK
3.	2.08.04	PROGRAM PENINGKATAN KUALITAS KELUARGA	Persentase keluarga yang terlayani				100 %	100 %	27.317.500,00	21.797.500,00	12.132.500,00	6.814.573,00							34.132.073,00	
	2.08.04.2.02	Penguatan dan Pengembangan Lembaga Penyedia Layanan Peningkatan Kualitas Keluarga dalam Mewujudkan KG dan Hak Anak yang Wilayah Kerjanya dalam Daerah Kabupaten/Kota	Lembaga keluarga yang dibina				1 Lembaga	1 Lembaga	27.317.500,00	21.797.500,00	12.132.500,00	-15.185.000,00			-	-			34.132.073,00	DINAS SOSIAL, PEMBERDAYAAN PEREMPUAN DAN PERLINDUNGAN ANAK
	2.08.04.2.02.0001	Advokasi Kebijakan dan Pendampingan Pengembangan Lembaga Penyedia Layanan Peningkatan Kualitas Keluarga Tingkat Daerah Kabupaten/Kota																		
			Jumlah Lembaga Penyedia Layanan Peningkatan Kualitas Keluarga yang Mendapat Advokasi dan Pendampingan				1 Lembaga	1 Lembaga	27.317.500,00	21.797.500,00	12.132.500,00	-15.185.000,00	Kab. Belitung, Semua Kecamatan, Semua Kel/Desa	DANA TRANSFER UMUM-DANA ALOKASI UMUM	-	-			34.132.073,00	DINAS SOSIAL, PEMBERDAYAAN PEREMPUAN DAN PERLINDUNGAN ANAK
4.	2.08.05	PROGRAM PENGELOLAAN SISTEM DATA GENDER DAN ANAK	Persentase pemenuhan data Sistem Informasi Gender dan Anak (SIGA)				65 %	65 %	45.671.700,00	45.671.700,00	45.671.700,00	7.829.926,00							53.501.626,00	
	2.08.05.2.01	Pengumpulan, Pengolahan Analisis dan Penyajian Data Gender dan Anak Dalam Kelembagaan Data di Tingkat Daerah Kabupaten/Kota	Tersedianya data gender dan anak				1 Dok	1 Dok	45.671.700,00	45.671.700,00	45.671.700,00	0,00			-	-			53.501.626,00	DINAS SOSIAL, PEMBERDAYAAN PEREMPUAN DAN PERLINDUNGAN ANAK
	2.08.05.2.01.0001	Penyediaan Data Gender dan Anak di Kewenangan Kabupaten/Kota																		
			Jumlah Dokumen Data Gender dan Anak Kabupaten/Kota yang Tersedia				1 Dokumen	1 Dokumen	45.671.700,00	45.671.700,00	45.671.700,00	0,00	Kab. Belitung, Semua Kecamatan, Semua Kel/Desa	DANA TRANSFER UMUM-DANA ALOKASI UMUM	-	-			53.501.626,00	DINAS SOSIAL, PEMBERDAYAAN PEREMPUAN DAN PERLINDUNGAN ANAK
5.	2.08.06	PROGRAM PEMENUHAN HAK ANAK (PHA)	Status Kabupaten Layak Anak (KLA)				Madya undefined	Madya undefined	292.749.800,00	274.295.750,00	270.743.750,00	187.950.200,00							480.700.000,00	
	2.08.06.2.01	Pelembagaan PHA pada Lembaga Pemerintah, Nonpemerintah, dan Dunia Usaha Kewenangan Kabupaten/Kota	Tercapainya peningkatan status KLA				Madya undefined	Madya undefined	17.265.850,00	17.265.850,00	13.713.850,00	-3.552.000,00			-	-			57.200.000,00	DINAS SOSIAL, PEMBERDAYAAN PEREMPUAN DAN PERLINDUNGAN ANAK
	2.08.06.2.01.0002	Koordinasi dan Sinkronisasi Pelembagaan Pemenuhan Hak Anak Kewenangan Kabupaten/Kota																		
			Jumlah Dokumen Hasil Koordinasi dan Sinkronisasi Pelembagaan Pemenuhan Hak Anak Kewenangan Kabupaten/Kota				1 Dokumen	1 Dokumen	17.265.850,00	17.265.850,00	13.713.850,00	-3.552.000,00	Kab. Belitung, Semua Kecamatan, Semua Kel/Desa	DANA TRANSFER UMUM-DANA ALOKASI UMUM	-	-			57.200.000,00	DINAS SOSIAL, PEMBERDAYAAN PEREMPUAN DAN PERLINDUNGAN ANAK
	2.08.06.2.02	Penguatan dan Pengembangan Lembaga Penyedia Layanan Peningkatan Kualitas Hidup Anak Kewenangan Kabupaten/Kota	Terfasilitasinya forum anak Kabupaten Belitung				1 Dok	1 Dok	275.483.950,00	257.029.900,00	257.029.900,00	-18.454.050,00			-	-			423.500.000,00	DINAS SOSIAL, PEMBERDAYAAN PEREMPUAN DAN PERLINDUNGAN ANAK

NO	KODE	URUSAN / BIDANG URUSAN / PROGRAM / KEGIATAN / SUB KEGIATAN	INDIKATOR PROGRAM / KEGIATAN / SUB KEGIATAN	TARGET AKHIR PERIODE RENSTRA OPD	REALISASI CAPAIAN RENJA OPD TAHUN 2022	PRAKIRAAN CAPAIAN TARGET RENJA OPD TAHUN 2023	CAPAIAN KINERJA DAN KERANGKA PENDANAAN										KELOMPOK SASARAN	PRAKIRAAN MAJU RENCANA TAHUN 2025		PERANGKAT DAERAH PENANGGUNG JAWAB
							TARGET 2024		PAGU INDIKATIF (Rp)			Bertambah/Berkurang (10-12)	LOKASI	SUMBER DANA	PRIORITAS			TARGET	PAGU INDIKATIF (Rp)	
							SEBELUM	SESUDAH	RKPD 2024	APBD 2024	RKPD PERUBAHAN 2024				NASIONAL	DAERAH				
1	2	3	4	5	6	7	8	9	10	11	12	13	14	15	16	17	18	19	20	21
	2.08.06.2.02.0003	Pengembangan Komunikasi, Informasi dan Edukasi Pemenuhan Hak Anak bagi Lembaga Penyedia Layanan Peningkatan Kualitas Hidup Anak Tingkat Daerah Kabupaten/Kota																		
			Jumlah Dokumen Komunikasi Informasi dan Edukasi (KIE) Pemenuhan Hak Anak bagi Lembaga Penyedia Layanan Peningkatan Kualitas Hidup Anak Kewenangan Kabupaten/Kota				1 Dokumen	1 Dokumen	52.454.050,00	34.000.000,00	34.000.000,00	-18.454.050,00	Kab. Belitung, Semua Kecamatan, Semua Kel/Desa	DANA TRANSFER UMUM-DANA ALOKASI UMUM	-	-			121.000.000,00	DINAS SOSIAL, PEMBERDAYAAN PEREMPUAN DAN PERLINDUNGAN ANAK
	2.08.06.2.02.0004	Penguatan Jejaring antar Lembaga Penyedia Layanan Peningkatan Kualitas Hidup Anak Tingkat Daerah Kabupaten/Kota																		
			Jumlah Dokumen Hasil Penguatan Jejaring Antar Lembaga Penyedia Layanan Peningkatan Kualitas Hidup Anak Kewenangan Kabupaten/Kota				1 Dokumen	1 Dokumen	223.029.900,00	223.029.900,00	223.029.900,00	0,00	Kab. Belitung, Semua Kecamatan, Semua Kel/Desa	DANA TRANSFER UMUM-DANA ALOKASI UMUM INSENTIF FISKAL	-	-			302.500.000,00	DINAS SOSIAL, PEMBERDAYAAN PEREMPUAN DAN PERLINDUNGAN ANAK
6.	2.08.07	PROGRAM PERLINDUNGAN KHUSUS ANAK	Persentase anak korban kekerasan yang ditangani instansi terkait Kabupaten Persentase Anak Korban Kekerasan yang ditangani Instansi Terkait Kabupaten				-	100 100,00 % %	7.393.950,00	7.393.950,00	223.527.000,00	746.050,00							8.140.000,00	
	2.08.07.2.01	Pencegahan Kekerasan Terhadap Anak yang Melibatkan para Pihak Lingkup Daerah Kabupaten/Kota	Tersedianya Layanan dan SDM dalam Pencegahan Kekerasan terhadap Anak				-	100 %	0,00	0,00	130.000.000,00	130.000.000,00		Memperkuat Ketahanan Ekonomi Untuk Pertumbuhan Yang Berkualitas dan Berkeadilan	Penguatan Ekonomi Berkelanjutan Penguatan Ekonomi Berkelanjutan	Masyarakat			0,00	DINAS SOSIAL, PEMBERDAYAAN PEREMPUAN DAN PERLINDUNGAN ANAK
	2.08.07.2.01.0004	Advokasi dan pendampingan Perangkat Daerah dalam pelaksanaan kebijakan /program/ kegiatan pencegahan KTA																		
			Jumlah SDM yang memperoleh advokasi dan Pendampingan dalam pelaksanaan kebijakan /program/ kegiatan pencegahan KTA				-	510 Orang	0,00	0,00	130.000.000,00	130.000.000,00	Kab. Belitung, Semua Kecamatan, Semua Kel/Desa	DANA TRANSFER KHUSUS-DANA ALOKASI KHUSUS NON FISIK	Memperkuat Ketahanan Ekonomi Untuk Pertumbuhan Yang Berkualitas dan Berkeadilan	Penguatan Ekonomi Berkelanjutan Penguatan Ekonomi Berkelanjutan			0,00	DINAS SOSIAL, PEMBERDAYAAN PEREMPUAN DAN PERLINDUNGAN ANAK
	2.08.07.2.02	Penyediaan Layanan bagi Anak yang Memerlukan Perlindungan Khusus yang Memerlukan Koordinasi Tingkat Daerah Kabupaten/Kota	Tersedianya layanan perlindungan khusus anak tingkat Desa/ Kelurahan				-	100 %	7.393.950,00	7.393.950,00	5.127.000,00	-2.266.950,00			-	-			8.140.000,00	DINAS SOSIAL, PEMBERDAYAAN PEREMPUAN DAN PERLINDUNGAN ANAK
	2.08.07.2.02.0006	Koordinasi Pelaksanaan Layanan AMPK																		
			Jumlah AMPK yang mendapatkan layanan				1 Orang	1 Orang	7.393.950,00	7.393.950,00	5.127.000,00	-2.266.950,00	Kab. Belitung, Semua Kecamatan, Semua Kel/Desa	DANA TRANSFER UMUM-DANA ALOKASI UMUM	-	-			8.140.000,00	DINAS SOSIAL, PEMBERDAYAAN PEREMPUAN DAN PERLINDUNGAN ANAK
	2.08.07.2.03	Penguatan dan Pengembangan Lembaga Penyedia Layanan bagi Anak yang Memerlukan Perlindungan Khusus Tingkat Daerah Kabupaten/Kota	Tersedianya layanan perlindungan anak tingkat Desa/ Kelurahan				100 %	100 %	0,00	0,00	88.400.000,00	88.400.000,00			-	-			0,00	DINAS SOSIAL, PEMBERDAYAAN PEREMPUAN DAN PERLINDUNGAN ANAK
	2.08.07.2.03.0006	Peningkatan kapasitas SDM lembaga penyedia layanan perlindungan dan penanganan bagi AMPK tingkat daerah kabupaten/																		
			Jumlah SDM Penyedia Layanan yang terlatih dan mendapatkan sertifikat Perlindungan dan Penanganan AMPK				-	48 Orang	0,00	0,00	88.400.000,00	88.400.000,00	Kab. Belitung, Semua Kecamatan, Semua Kel/Desa	DANA TRANSFER KHUSUS-DANA ALOKASI KHUSUS NON FISIK	-	-			0,00	DINAS SOSIAL, PEMBERDAYAAN PEREMPUAN DAN PERLINDUNGAN ANAK
<b>J U M L A H</b>									<b>8.579.368.613,00</b>	<b>9.503.811.091,00</b>	<b>10.314.852.053,00</b>	<b>-80.632.669.271,00</b>							<b>14.093.854.349,00</b>	